



CATALOGUE 2023

EN - ES - FR

INDEX

	page		page
1. POSTER FRAMES AND DISPLAYS	10	5. PAVEMENT SIGNS	80
<i>Marcos para Póster y Expositores</i>		<i>Señales de Pavimento</i>	
<i>Cadres et présentoirs d'affiches</i>		<i>Chevalets de Trottoir</i>	
1.1 Snap Frames	14	5.1 A-Boards	82
<i>Klapprahmen</i>		<i>Caballote Publicitario</i>	
<i>Kliklijsten</i>		<i>Stop-Trottoir</i>	
1.2 Poster Frames	24	5.2 Windtalkers	90
<i>Plakatrahmen</i>		<i>Paneles Involcables Exterior</i>	
<i>Posterframes</i>		<i>Stop-Trottoir</i>	
1.3 Poster Displays	30	6. LEAFLET AND CATALOGUE HOLDERS	94
<i>Posterdisplays</i>		<i>Portafolletos y Catálogos</i>	
<i>Poster Displays</i>		<i>Porte-dépliants et Catalogues</i>	
1.4 Appendo Cable Systems	36	6.1 Leaflet and Catalogue Holders	96
<i>Appendo Seil Systeme</i>		<i>Portafolletos y Catálogos</i>	
<i>Appendo Kabel Systemen</i>		<i>Porte-dépliants et Catalogues</i>	
2. TEXTILE FRAMES	38	7. WOODEN SIGNS	106
<i>Marco Textil</i>		<i>Carteles en Madera</i>	
<i>Cadres Textiles</i>		<i>Panneaux en Bois</i>	
2.1 Textile Frames	42	7.1 Wooden Chalk A-Boards	108
<i>Marco Textil</i>		<i>Caballetes de Madera</i>	
<i>Cadres Textiles</i>		<i>Stop-trottoirs en Bois pour Craie</i>	
3. ILLUMINATED DISPLAYS	48	7.2 Wooden Chalk Boards	111
<i>Tótems Publicitarios con Luz</i>		<i>Pizarras de Madera</i>	
<i>Displays Illuminés</i>		<i>Tableaux en Bois pour Craie</i>	
3.1 LED Poster Frames	50	7.3 Wooden Table Tops	115
<i>Marcos para Póster LED</i>		<i>Pizarra de Sobremesa</i>	
<i>Cadres LED pour Posters</i>		<i>Dessus de Table en Bois</i>	
3.2 Lightboxes & Illuminated Totems	56	8. MENU DISPLAYS	118
<i>Caja de luz y Tótems Luminosos</i>		<i>Porta Menú</i>	
<i>Caissons et Totems Lumineux</i>		<i>Affichages de Menu</i>	
4. DIGITAL DISPLAYS	62	8.1 Menu Displays	120
<i>Pantallas Digitales</i>		<i>Porta Menú</i>	
<i>Afficheurs Digitales</i>		<i>Affichages de Menu</i>	
4.1 Digital Displays	66	8.2 Menu Table Tops	130
<i>Pantallas Digitales</i>		<i>Porta Menú de Mesa</i>	
<i>Afficheurs Digitales</i>		<i>Présentoirs de Menus pour Tables</i>	
4.2 Screen Holders and Tablet Holders	76	9. OUTDOOR EQUIPMENT	136
<i>Soportes para Pantallas y Tablets</i>		<i>Equipamiento para Exterior</i>	
<i>Supports pour écrans et tablettes</i>		<i>Équipement Extérieur</i>	
		9.1 Outdoor Equipment	138
		<i>Equipamiento para Exterior</i>	
		<i>Équipement Extérieur</i>	

	page
10. LOCKABLE NOTICE BOARDS <i>Tablones de anuncios con cerradura</i> <i>Tableaux d'affichage verrouillables</i>	144
10.1 Indoor Lockable Notice Boards <i>Tablones de anuncios de interior con cerradura</i> <i>Tableaux d'affichage intérieurs avec système de verrouillage</i>	148
10.2 Outdoor Lockable Notice Boards <i>Tablones de anuncios de exterior con cerradura</i> <i>Tableaux d'affichage extérieurs avec système de verrouillage</i>	154
11. FLIPCHARTS AND WRITABLE BOARDS <i>Flipcharts y Pizarras</i> <i>Tableaux à feuilles mobiles et tableaux inscriptibles</i>	160
11.1 Flipcharts <i>Flipcharts</i> <i>Tableaux à feuilles mobiles</i>	162
11.2 Whiteboards and Pin Boards <i>Pizarras Blancas y Tableros de Anuncios</i> <i>Tableaux Blancs et Tableaux d’Affichage</i>	163
11.3 Accessories <i>Accesorios</i> <i>Accessoires</i>	170
12. WAYFINDING SYSTEMS <i>Sistemas de Orientación</i> <i>Systèmes d’orientation</i>	172
12.1 Wayfinding Systems <i>Sistemas de Orientación</i> <i>Systèmes d’Orientation</i>	174
12.2 Barriers <i>Barreras</i> <i>Barrières</i>	177
13. GLASS SHOWCASES <i>Vitrinas en Vidrio</i> <i>Vitrines en Verre</i>	182
13.1 Glass Showcases <i>Vitrinas en Vidrio</i> <i>Vitrines en Verre</i>	184

LEGEND

	Writable surface		Graphic with zipper
	For indoor use		Graphic with Velcro
	For covered outdoor use	SEG	Silicone Edge Graphic
	For outdoor use		1-foot banner
	For double-sided use		2-feet banner
	For single-sided use		No feet banner
	Connectable		Height adjustable
	Backlit illuminated		For landscape placement
	Lights as option		For portrait placement
	Including trolley		B1 certificate
	Including carrying bag		WiFi connection
	This product is lockable		USB slot
IP56	IP56 resistance*		Other colours on request
IP54	IP54 resistance*		Other sizes on request
IP53	IP53 resistance*		Conformité Européenne
	Magnetic		This product has a minimum order quantity
	We also sell the graphic		

* IP53 is protected from limited dust ingress and water spray less than 60 degrees from vertical

* IP54 is protected from limited dust ingress and water spray from any direction

* IP56 is protected from limited dust ingress and from high pressure water jets from any direction

INDEX

	page		page
14. BROCHURE HOLDERS	186	16.2 Outdoor Flags	230
<i>Portafolletos</i>		<i>Banderas para Exterior</i>	
<i>Porte-brochures</i>		<i>Drapeaux d'extérieur</i>	
14.1 Scritto® Brochure Holders	188	16.3 Accessories	236
<i>Scritto® Portafolletos</i>		<i>Accesorios</i>	
<i>Scritto® Porte-brochures</i>		<i>Accessoires</i>	
14.2 Taymar® Brochure Holders	189	17. COUNTERS AND TABLE COVERS	238
<i>Taymar® Portafolletos</i>		<i>Mostradores y Cubiertas de Mesa</i>	
<i>Taymar® Porte-brochures</i>		<i>Comptoirs et Housses de Table</i>	
14.3 Business Card Holders	192	17.1 Counters and Accessories	240
<i>Portafolletos Tarjetas de Visita</i>		<i>Mostradores y Accesorios</i>	
<i>Porte-cartes de Visite</i>		<i>Comptoirs et Accessoires</i>	
14.4 Outdoor Leaflet Holders	193	17.2 Table Covers	252
<i>Portafolletos para Exteriores</i>		<i>Cubiertas de Mesa</i>	
<i>Porte-brochures pour Extérieur</i>		<i>Housses de Table</i>	
14.5 Name Badges and Brochure Holder	194	18. WALLS	254
Magnetic		<i>Paneles Promocionales</i>	
<i>Porta Nombres y Portafolletos Magnético</i>		<i>Murs</i>	
<i>Badges Nominatifs et Porte-brochures</i>		18.1 Lightboxes	256
<i>Magnétique</i>		<i>Cajas de luz</i>	
15. BANNERS	198	<i>Caissons lumineux</i>	
<i>Banners</i>		18.2 Pop-Ups	258
<i>Banners</i>		<i>Pop-Ups</i>	
15.1 Roll-Banners	202	<i>Stands Parapluie</i>	
<i>Roll-Banners</i>		18.3 Zipper-Walls	264
<i>Roll-Banners</i>		<i>Estructuras Tubulares Zipper-Wall</i>	
15.2 Bannerstands	210	<i>Structures Tubulaires Zipper-Wall</i>	
<i>Banner</i>		18.4 Other Walls	268
<i>Supports pour Bannières</i>		<i>Otras Paneles</i>	
15.3 Hanging Banners	220	<i>Autres Murs</i>	
<i>Banners Colgantes</i>		19. TENTS	270
<i>Banners Suspendues</i>		<i>Carpas</i>	
15.4 Accessories	222	<i>Tentes</i>	
<i>Accesorios</i>		19.1 Tents and Accessories	272
<i>Accessoires</i>		<i>Carpas y Accesorios</i>	
16. FLAGS	224	<i>Tentes et Accessoires</i>	
<i>Banderas</i>		20. HEALTH AND SAFETY	280
<i>Drapeaux</i>		<i>Salud y Seguridad</i>	
16.1 Indoor Flags	226	<i>Santé et Sécurité</i>	
<i>Banderas para Interior</i>		20.1 Health and Safety	282
<i>Drapeaux intérieur</i>		<i>Salud y Seguridad</i>	
		<i>Santé et Sécurité</i>	

POINT OF SALE

P. 8



HOSPITALITY

P. 104



OFFICE

P. 142



PROMOTIONS AND EVENTS

P. 196



NEW PRODUCTS



MAGNETIC POSTER FRAME SLIM
See 1. Poster Frames and Displays
page 28



LED SLIDE IN FRAME SLIM
See 3. Illuminated Displays
page 50



BRIGHTBOX XL
See 3. Illuminated Displays
page 60



BRIGHTBOX CONNECTOR
See 3. Illuminated Displays
page 61



DIGITAL COUNTER FUTURO
See 4. Digital Displays
page 75



OUTDOOR DIGITAL TOTEM DESIGN
See 4. Digital Displays
page 69

A-BOARD FABRIC MOVE
See 5. Pavement Signs
page 82



WINDTALKER® FABRIC
See 5. Pavement Signs
page 90

CHALK A-BOARD SWING
See 5. Pavement Signs
page 88



OUTDOOR MENU FRAME STAND BLACK
See 8. Menu Displays
page 120



FABRIC BANNER SLEEVE
See 15. Banners
page 216



ZIPPER-BANNER TRIANGLE
See 15. Banners
page 218



OUTDOOR LOCKABLE SHOWCASE SLIM

See 10. Lockable Notice Boards page 157

NEW: ANTHRACITE COLOUR

NEW: BLACK COLOUR



OUTDOOR LOCKABLE SHOWCASE BLACK AND ANTHRACITE

See 10. Lockable Notice Boards page 156



INDOOR LOCKABLE SHOWCASE ANTHRACITE

See 10. Lockable Notice Boards page 151



INDOOR LOCKABLE SHOWCASE WITH SLIDING DOORS SLIM ANTHRACITE

See 10. Lockable Notice Boards page 150



OUTDOOR PREMIUM POSTER CASE SLIM

See 10. Lockable Notice Boards page 154



SCRITTO® GLASSBOARD BLACK

See 11. Flipcharts and Writable Boards page 164



ZIPPER-BARRIER

See 12. Wayfinding Systems page 180



CAFE BARRIER STANDARD

See 12. Wayfinding Systems page 179



CAFE BARRIER ECONOMY

See 12. Wayfinding Systems page 179



ZIPPER-WALL CONNECTOR

See 18. Walls page 265



HEAVY DUTY STAKE KIT

See 19. Tents page 275



BEACH FLAG ALU WIND & DROP GRAPHIC DOUBLE-SIDED

See 16. Flags page 232 & 233



ECO PRINT MATERIALS

See page 284 & 285



POINT OF SALE

Punto de Venta
Point de vente



Draw attention to any promotion and brand with the various displays for any Point of Sale. Choose between the diverse options in graphic, size, colour and design. Make sure your brand, promotion and message stand out of the crowd.



TEXTILE FRAME ELEGANT BLACK

See 2. Textile Frames
page 44

NEW



POSTER DISPLAY SWING
See 1. Poster Frames and
Displays
page 33



LED SLIDE IN FRAME SLIM
See 3. Illuminated Displays
page 50

TRIGRIP STAND STEEL

See 4. Digital Displays
page 76



DIGITAL COUNTER FUTURO

See 4. Digital Displays
page 75

NEW





DIGITAL FABRIC TOTEM
See 4. Digital Displays
page 70

SMART LINE DIGITAL A-BOARD

See 4. Digital Displays
page 72

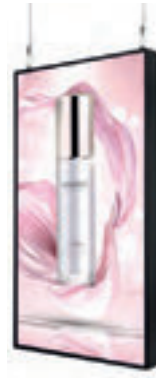

SMART LINE DIGITAL PANEL

See 4. Digital Displays
page 71

NEW



A-BOARD FABRIC MOVE

See 5. Pavement Signs
page 82

NEW



WINDTALKER® FABRIC
See 5. Pavement Signs
page 90

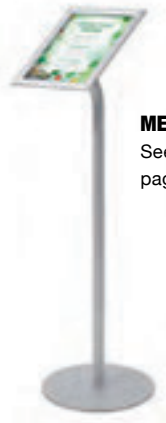

MENU BOARD DESIGN ANGLE

See 8. Menu Displays
page 127



INDOOR FLAG POLE

See 16. Flags
page 228

NEW

NEW



ZIPPER-WALL BANNER
See 15. Banners
page 215



FABRIC BANNER SLEEVE
See 15. Banners
page 216



ZIPPER-BANNER TRIANGLE
See 15. Banners
page 218

interesting categories for you

1. POSTER FRAMES AND DISPLAYS	10
2. TEXTILE FRAMES	38
3. ILLUMINATED DISPLAYS	48
4. DIGITAL DISPLAYS	62
5. PAVEMENT SIGNS	80
6. LEAFLET AND CATALOGUE HOLDERS	94
8. MENU DISPLAYS	118
10. LOCKABLE NOTICE BOARDS	144
12. WAYFINDING SYSTEMS	172
15. BANNERS	198
16. FLAGS	224

1. POSTER FRAMES AND DISPLAYS

Posterrahmen und Displays Poster Frames en Displays

A perfect display to present posters, photographs or showcase art. Thanks to the diverse range of products you always find the solution. Ensure an effortless exchange of graphics in just a few seconds. From simple to more decorative designs, the Poster Frames and Displays ensure an elegant look. Available in different sizes and colours.

- **WIDE RANGE OF PRODUCTS, PROFILE WIDTHS AND DESIGNS**
- **QUICK AND EASY CHANGE OF POSTER**
- **POSSIBLE TO BRAND WITH SILK SCREEN PRINT LOGO**



INDEX

1.1 Snap Frames <i>Marco para Póster</i> <i>Cadres Clic Clac</i>	14
1.2 Poster Frames <i>Marco para Póster</i> <i>Cadres Poster</i>	24
1.3 Poster Displays <i>Porta Póster</i> <i>Panneaux d’Affichage</i>	30
1.4 Appendo Cable Systems <i>Sistemas de Cable</i> <i>Appendo</i> <i>Systèmes de Câblage</i> <i>Appendo</i>	36



GOOD



25 MM SNAP FRAME STANDARD

- Bestseller profile width 25 mm
- Perfect solution for poster sizes A5 up to A0
- Mitred or rounded corners

BETTER



37 MM SNAP FRAME COMPASSO®

- Unique aluminium frame design
- Premium double frame look
- Anti-glare foil for optimal poster protection

BEST



LOCKABLE POSTER CASE ECONOMY

- Lockable poster case with enhanced security
- Impact resistant
- Profile 37 mm

SNAP FRAMES

- Anti-glare front cover with snap shut profiles
- For wall fix applications (ceiling suspension hooks provided on request)
- Screws and wall plugs are included
- Supplied individually boxed

**Profile 15 mm
Mitred**

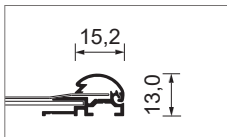

**Profile 20 mm
Mitred | Rounded**

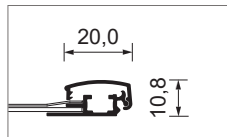
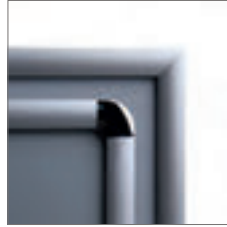

**Profile 25 mm
Mitred | Rounded**

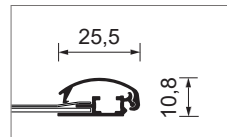

**Profile 25 mm SEC
Mitred | Rounded**

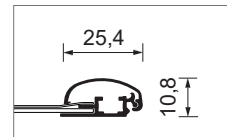

**Profile 32 mm
Mitred | Rounded**

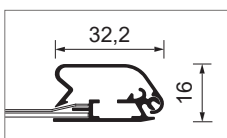

**Profile 32 mm SEC
Mitred | Rounded**

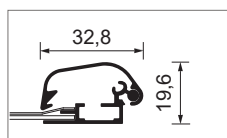

**Profile 37 mm Compasso®
Mitred**

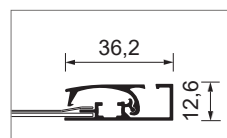

Quick and easy poster change without removing from the wall

Snap open the sides, place your poster behind the anti-glare sheet and snap shut.

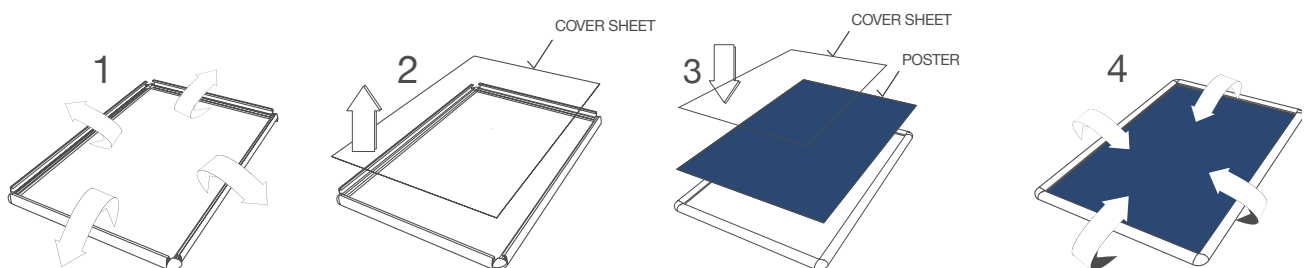



BLACK
UP TO 75% DISCOUNT
FRIDAY
SPECIAL OFFER
SALE

2017
SPECIAL OFFER
FRIDAY
SPECIAL OFFER
BLACK

37 MM SNAP FRAME COMPASSO®

- EN**
- Unique aluminium frame design
 - Premium double frame look
 - Anti-glare foil for optimal poster protection
- ES**
- Diseño exclusivo de marco de aluminio
 - Estética de doble perfil Premium
 - Folio protector antirreflejante para la óptima protección de la gráfica
- FR**
- Cadre unique en aluminium
 - Cadre double de qualité
 - Film anti-reflet pour une protection optimale des posters

Art. nr.	DIN/Size	Dimensions (cm)				KG
		W	H	D	KG	
KRA4G37	A4	26,4	35,1	1,3	0,7	
KRA3G37	A3	35,1	47,4	1,3	1	
KRA2G37	A2	47,4	64,8	1,3	1,5	
KRA1G37	A1	64,8	89,5	1,3	2,3	
KRA0G37	A0	89,5	124,3	1,3	3,6	
KR50x70G37	50 x 70	55,4	75,4	1,3	1,8	
KR70x100G37	70 x 100	75,4	105,4	1,3	2,9	

Including splashproof Poster Bag

KRA4G37WR	A4	26,4	35,1	1,3	0,8
KRA3G37WR	A3	35,1	47,4	1,3	1,1
KRA2G37WR	A2	47,4	64,8	1,3	1,6
KRA1G37WR	A1	64,8	89,5	1,3	2,8
KRA0G37WR	A0	89,5	124,3	1,3	4,7
KR50x70G37WR	50 x 70	55,4	75,4	1,3	2
KR70x100G37WR	70 x 100	75,4	105,4	1,3	2,9

- ⊕ Colour combinations available on request
- ⓘ All codes that include WR are for outdoor use (IP53)



15 MM SNAP FRAME

- EN**
- Perfect for poster sizes A5 to A1 format
 - Quick poster replacement
 - Mitred corners
- ES**
- Perfecto para gráficas desde DIN A5 hasta DIN A1
 - Cambio rápido de la gráfica
 - Esquinas en inglete
- FR**
- Idéal pour les posters de format A5 à A1
 - Remplacement rapide du poster
 - Coins biseautés

Art. nr.	DIN/Size	Dimensions (cm)				KG
		W	H	D	KG	
KRA5G15	A5	16	22,2	1,3	0,3	
KRA4G15	A4	22,2	30,9	1,3	0,5	
KRA3G15	A3	30,9	43,2	1,3	0,7	
KRA2G15	A2	43,2	60,6	1,3	1,1	
KRA1G15	A1	60,6	85,3	1,3	1,8	



20 MM SNAP FRAME SLIM

- EN**
- Subtle look because of shallow profile curve
 - Mitred or rounded corners
 - Perfect solution for smaller poster sizes from A5 to A1
- ES**
- Aspecto sutil debido a la curva de perfil superficial
 - Esquinas en forma redondeada o inglete
 - Solución perfecta para gráficas más pequeñas desde DIN A5 hasta A1
- FR**
- Aspect délicat grace à la courbe de profil faible
 - Coins biseautés ou arrondis
 - Solution idéale pour les petits posters de format A5 à 700 x 1000 mm

Art. nr.	DIN/Size	Dimensions (cm)			
		W	H	D	KG
Mitred corner					
KRA5G20	A5	17,7	23,9	1,1	0,3
KRA4G20	A4	23,9	32,6	1,1	0,6
KRA3G20	A3	32,6	44,9	1,1	0,9
KRA2G20	A2	44,9	62,3	1,1	1,4
KRA1G20	A1	62,3	87	1,1	2,3
Rounded corner					
KRA5R20	A5	17,7	23,9	1,1	0,3
KRA4R20	A4	23,9	32,6	1,1	0,6
KRA3R20	A3	32,6	44,9	1,1	0,9
KRA2R20	A2	44,9	62,3	1,1	1,4
KRA1R20	A1	62,3	87	1,1	2,3



⊕ Splashproof Poster Bag, Hanging Hooks and Support optional for all Snap Frames (see p. 22)



25 MM SNAP FRAME STANDARD

BESTSELLER

- EN**
- Bestseller profile width 25 mm
 - Perfect solution for poster sizes A5 up to A0
 - Mitred or rounded corners
- ES**
- Perfil de 25 mm de ancho, el más vendido
 - Solución perfecta para gráficas de tamaño desde DIN A5 hasta DIN A0
 - Esquinas en inglete o redondeadas
- FR**
- Profil best-seller de 25 mm de large
 - Solution parfaite pour les posters de tailles A5 à A0
 - Coins biseautés ou arrondis

Art. nr.	DIN/Size	Dimensions (cm)			
		W	H	D	KG
Mitred corner					
KRA5G25	A5	17,9	24,1	1,1	0,3
KRA4G25	A4	24,1	32,8	1,1	0,5
KRA3G25	A3	32,8	45,1	1,1	0,7
KRA2G25	A2	45,1	62,5	1,1	1
KRA1G25	A1	62,5	87,2	1,1	1,7
KRA0G25	A0	87,2	122	1,1	2,8
KR50x70G25	50 x 70	53,1	73,1	1,1	1,3
KR60x80G25	60 x 80	63,1	83,1	1,1	1,5
KR70x100G25	70 x 100	73,1	103,1	1,1	2,2
Rounded corner					
KRA4R25	A4	24,1	32,8	1,1	0,4
KRA3R25	A3	32,8	45,1	1,1	0,6
KRA2R25	A2	45,1	62,5	1,1	1
KRA1R25	A1	62,5	87,2	1,1	1,6
KRA0R25	A0	87,2	122	1,1	2,8
KR50x70R25	50 x 70	53,1	73,1	1,1	1,3
KR70x100R25	70 x 100	73,1	103,1	1,1	2,2



FIRE RATED 25 MM SNAP FRAME

- EN**
- Fire protection B1 certification
 - Shock resistant metal back wall
 - Perfect for in schools and public buildings
- ES**
- Protección ignífuga con certificación B1
 - Trasera metálica resistente al impacto
 - Perfecto para colegios y administraciones públicas
- FR**
- Protection incendie certification B1
 - Panneau arrière en métal résistant aux chocs
 - Idéal pour les écoles et les bâtiments publics

Art. nr.	DIN/Size	Dimensions (cm)			
		W	H	D	KG
KRA4G25B1	A4	24,1	32,8	1,1	0,9
KRA3G25B1	A3	32,8	45,1	1,1	1,5
KRA2G25B1	A2	45,1	62,5	1,1	2,6
KRA1G25B1	A1	62,5	87,2	1,1	4,5
KRA0G25B1	A0	87,2	122	1,1	8,3
KR50x70G25B1	50 x 70	53,1	73,1	1,1	3,3
KR70x100G25B1	70 x 100	73,1	103,1	1,1	6



! Frame Hanging Kit and Hanging Hooks for Snap Frames used together due to metal backwall (see p. 22)





25 MM SECURITY SNAP FRAME

- EN**
- Security profile for bestselling 25 mm frame
 - Mitred or rounded corners for better safety
 - Anti-glare and UV stable front panel for protection
- ES**
- Perfil de seguridad para marco top ventas de 25 mm
 - Esquinas en inglete o redondeadas para mejor seguridad
 - Panel frontal estable con protección antirreflejos y anti-UV
- FR**
- Profil de sécurité pour le cadre de 25 mm le plus vendu
 - Coins biseautés ou arrondis pour une meilleure sécurité
 - Panneau frontal antireflet et anti-UV assurant une protection

Art. nr.	DIN/Size	Dimensions (cm)			
		W	H	D	KG
Mitred corner					
KRA5G25SEC	A5	17,9	23,8	1,1	0,4
KRA4G25SEC	A4	24,1	32,8	1,1	0,6
KRA3G25SEC	A3	32,8	45,1	1,1	1
KRA2G25SEC	A2	45,1	62,5	1,1	1,4
KRA1G25SEC	A1	62,5	87,2	1,1	2,3
KRA0G25SEC	A0	87,2	122	1,1	4,1
KR50x70G25SEC	50 x 70	53,1	73,1	1,1	1,7
KR70x100G25SEC	70 x 100	73,1	103,1	1,1	3
Rounded corner					
KRA5R25SEC	A5	17,9	23,8	1,1	0,4
KRA4R25SEC	A4	24,1	32,8	1,1	0,6
KRA3R25SEC	A3	32,8	45,1	1,1	0,8
KRA2R25SEC	A2	45,1	62,5	1,1	1,4
KRA1R25SEC	A1	62,5	87,2	1,1	2,3
KRA0R25SEC	A0	87,2	122	1,1	4,1
KR50x70R25SEC	50 x 70	53,1	73,1	1,1	1,7
KR70x100R25SEC	70 x 100	73,1	103,1	1,1	3



⊕ **Optional: Security Lever Tool, to easily open the profile (see p. 22)**



⊕ **Splashproof Poster Bag, Hanging Hooks and Support optional for all Snap Frames (see p. 22)**

⊕ **Graphic available**

1.1 SNAP FRAMES

25 MM GOLD SNAP FRAME

- EN**
- Exclusive look
 - Curved design profile
 - Perfect for poster sizes A4 to A0
- ES**
- Aspecto exclusivo
 - Perfil de diseño curvado
 - Perfecto para gráficas desde DIN A4 hasta DIN A0
- FR**
- Look exclusif
 - Profil incurvé
 - Parfait pour les tailles de poster A4 à A0

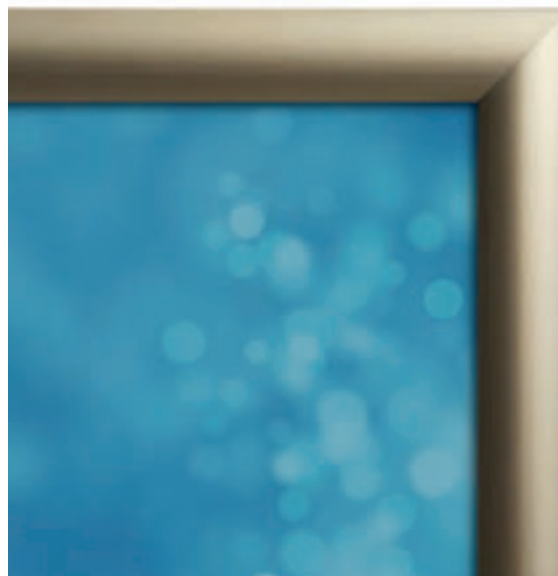

Art. nr.	DIN/Size	Dimensions (cm)			
		W	H	D	KG
KRA4G25GOLD	A4	24,1	32,8	1,1	0,6
KRA3G25GOLD	A3	32,8	45,1	1,1	0,9
KRA2G25GOLD	A2	45,1	62,5	1,1	1,4
KRA1G25GOLD	A1	62,5	87,2	1,1	2,3
KRA0G25GOLD	A0	87,2	122	1,1	4,1



⊕ Splashproof Poster Bag, Hanging Hooks and Support optional for all Snap Frames (see p. 22)



25 MM RAL COLOUR SNAP FRAME

- EN**
- Perfect for sizes A4 to A0
 - RAL powder coat semi-gloss finish
 - Mitred corners
- ES**
- Perfecto desde DIN A4 hasta DIN A0
 - Acabado del RAL semi-brillante
 - Esquinas en inglete
- FR**
- Parfait pour les formats A4 à A0
 - Finition semi-brillante par revêtement en poudre RAL
 - Coins biseautés

Art. nr.		DIN/Size	Dimensions (cm)			KG
			W	H	D	
KRA4G25C9005	●	A4	24,1	32,8	1,1	0,6
KRA3G25C9005	●	A3	32,8	45,1	1,1	0,9
KRA2G25C9005	●	A2	45,1	62,5	1,1	1,4
KRA1G25C9005	●	A1	62,5	87,2	1,1	2,3
KRA0G25C9005	●	A0	87,2	122	1,1	4,1
KR50x70G25C9005	●	50 x 70	53,1	73,1	1,1	1,8
KR70x100G25C9005	●	70 x 100	73,1	103,1	1,1	3,1
KRA4G25C9003	○	A4	24,1	32,8	1,1	0,6
KRA3G25C9003	○	A3	32,8	45,1	1,1	0,9
KRA2G25C9003	○	A2	45,1	62,5	1,1	1,4
KRA1G25C9003	○	A1	62,5	87,2	1,1	2,3
KRA0G25C9003	○	A0	87,2	122	1,1	4,1
KR50x70G25C9003	○	50 x 70	53,1	73,1	1,1	1,8
KR70x100G25C9003	○	70 x 100	73,1	103,1	1,1	3,1
KRA4G25C3020	●	A4	24,1	32,8	1,1	0,6
KRA3G25C3020	●	A3	32,8	45,1	1,1	0,9
KRA2G25C3020	●	A2	45,1	62,5	1,1	1,4
KRA1G25C3020	●	A1	62,5	87,2	1,1	2,3
KRA0G25C3020	●	A0	87,2	122	1,1	4,1
KR50x70G25C3020	●	50 x 70	53,1	73,1	1,1	1,8
KR70x100G25C3020	●	70 x 100	73,1	103,1	1,1	3,1



SCRITTO® SNAP FRAME

- EN**
- UV resistant anti-glare protection foil
 - Portrait or landscape position
 - Back wall made of hard plastic
- ES**
- Folio protector antirreflejos y contra rayos ultravioleta
 - Posición vertical u horizontal
 - Pared trasera de plástico duro
- FR**
- Film de protection antireflet résistant aux UV
 - Position portrait ou paysage
 - Paroi arrière en plastique dur



Art. nr.	DIN/Size	Dimensions (cm)			KG
		W	H	D	
KRA4G25ABS	A4	24,1	32,8	1,1	0,31

- Optimal for industrial places
- Profile of 25 mm



WINDOW SNAP FRAME

- EN**
- Ideal to use at shop windows
 - Double-sided adhesive frame
 - Removable without trace
- ES**
- Ideal para escaparates
 - Marco de doble cara adhesivo
 - Removable sin dejar rastro
- FR**
- Idéal pour une utilisation en atelier
 - Cadre adhésif double face
 - Amovible sans traces

Art. nr.	DIN/Size	Dimensions (cm)			
		W	H	D	KG
Profile 25 mm					
WKRA3G25	A3	32,8	45,1	1,1	1
WKRA2G25	A2	45,1	62,5	1,1	1,6
WKRA1G25	A1	62,5	87,2	1,1	2,6
WKRA0G25	A0	87,2	122	1,1	4,5
WKR50x70G25	50 x 70	53,1	73,1	1,1	2
WKR70x100G25	70 x 100	73,1	103,1	1,1	3,3
Profile 32 mm					
WKR70x100G32	70 x 100	74,5	104,5	1,6	3,5

⊕ Adhesive tape fixed Snap Frame and additional cover profiles for outside of the window



32 MM SNAP FRAME

- EN**
- Perfect for larger poster sizes
 - Strong and classic 32 mm profile
 - High impact resistant back wall
- ES**
- Perfecto para gráficas de gran tamaño
 - Perfil robusto y clásico de 32 mm
 - Trasera de alta resistencia a impactos
- FR**
- Parfait pour les grands posters
 - Profilé solide et classique de 32 mm
 - Paroi arrière résistante aux chocs

Art. nr.	DIN/Size	Dimensions (cm)			
		W	H	D	KG
Mitred corner					
KRA3G32	A3	34,2	46,5	1,6	1,2
KRA2G32	A2	46,5	63,9	1,6	1,6
KRA1G32	A1	63,9	88,6	1,6	2,9
KRA0G32	A0	88,6	123,4	1,6	5,2
KR50x70G32	50 x 70	54,5	74,5	1,6	2,2
KR70x100G32	70 x 100	74,5	104,5	1,6	3,1
KR100x140G32	100 x 140	104,5	144,5	1,6	6,6
Rounded corner					
KRA3R32	A3	34,2	46,5	1,6	1,1
KRA2R32	A2	46,5	63,9	1,6	1,6
KRA1R32	A1	63,9	88,6	1,6	2,8
KRA0R32	A0	88,6	123,4	1,6	5,1
KR50x70R32	50 x 70	54,5	74,5	1,6	2,2
KR70x100R32	70 x 100	74,5	104,5	1,6	3,1
KR100x140R32	100 x 140	104,5	144,5	1,6	6,6



FIRE RATED 32 MM SNAP FRAME

- EN**
- B1 fire protection DIN4102
 - Frame version with highest durability
 - Ideal for schools and public buildings
- ES**
- Protección ignífuga B1 (DIN4102)
 - Versión de marco de más durabilidad
 - Ideal para colegios y administraciones públicas
- FR**
- Protection B1 contre les incendies DIN4102
 - Version cadre avec la plus grande durabilité
 - Idéal pour les écoles et les bâtiments publics

Art. nr.	DIN/Size	Dimensions (cm)				
		W	H	D	KG	
KRA3G32B1	A3	34,2	46,5	1,6	1,8	
KRA2G32B1	A2	46,5	63,9	1,6	3	
KRA1G32B1	A1	63,9	88,6	1,6	5,1	
KRA0G32B1	A0	88,6	123,4	1,6	9	
KR50x70G32B1	50 x 70	54,5	74,5	1,6	3,7	
KR70x100G32B1	70 x 100	74,5	104,5	1,6	6,5	

! For suspension use Frame Hanging Kit and Hanging Hooks for Snap Frames together, due to metal back wall (see p. 22)



32 MM SECURITY SNAP FRAME

BESTSELLER

- EN**
- Ideal solution to prevent poster theft
 - Mitred or rounded corners
 - Great look for larger posters
- ES**
- Solución ideal para prevenir el robo de su gráfica
 - Esquinas en inglete o redondeadas
 - Buena apariencia de gráficas grandes
- FR**
- Solution idéale pour empêcher le vol de posters
 - Coins biseautés ou arrondis
 - Super look pour les posters plus grands

Art. nr.	DIN/Size	Dimensions (cm)				
		W	H	D	KG	
Mitred corner						
KRA1G32SEC	A1	63,9	88,6	2	2,2	
KRA0G32SEC	A0	88,6	123,4	2	3,5	
KR70x100G32SEC	70 x 100	74,5	104,5	2	2,2	
Rounded corner						
KRA1R32SEC	A1	63,9	88,6	2	2,1	
KRA0R32SEC	A0	88,6	123,4	2	3,4	
KR70x100R32SEC	70 x 100	74,5	104,5	2	2,1	

+ Optional: Security Lever Tool, to easily open the profile (see p. 22)



+ Splashproof Poster Bag, Hanging Hooks and Support optional for all Snap Frames (see p. 22)

+ Graphic available

SPLASHPROOF POSTER BAG

Accessory for all Snap Frames and A-Boards

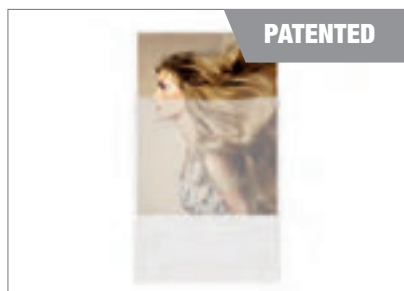

- EN** • Prolonged poster life - UV resistant PVC envelope
- ES** • Vida útil prolongada del póster: bolsa de PVC resistente a los rayos UV
- FR** • Prolongation de la durée de vie des affiches - enveloppe en PVC résistant aux UV

⊕ **IP53 splashproof**

Art. nr. WRBAGA4
WRBAGA3
WRBAGA2
WRBAGA1
WRBAG50x70
WRBAG70x100

HANGING HOOKS FOR SNAP FRAMES (2 PCS)

Accessory for all Snap Frames



- EN** • Simple and fast Snap Frame installation
- ES** • Instalación de marco rápida y sencilla
- FR** • Installation simple et rapide du cadre clic-clac d'affichage

Art. nr. HHKR

SECURITY LEVER TOOL

Accessory for 25 mm Security Snap Frame and 32 mm Security Snap Frame



- EN** • Easy to use by sliding the edge under the profile
- ES** • Fácil de usar deslizando el borde debajo del perfil
- FR** • Facile à utiliser en glissant le bord sous le profil

Art. nr. KRK For 32 mm Security Snap Frame
KRK25 For 25 mm Security Snap Frame

FRAME HANGING KIT

Accessory for Fire Rated 25 mm Snap Frame, Fire Rated 32 mm Snap Frame, Postersnapper and Slide In Frame



- EN** • Suspension set for ceiling suspension
- ES** • Set de suspensión para suspensión de techo
- FR** • Ensemble de suspension pour suspension au plafond

Art. nr. HSKR

POSTER FOIL, FOIL SET

Accessory for Snap Frames, A-Boards and Windtalker®



- EN** • Anti-glare UV stable poster cover
- ES** • Folio protector antirreflejos y anti-UV
- FR** • Protection antireflet résistante aux UV pour les posters

Art. nr.	Foil	Foil Set (2 pcs)
	FOILA4*	SETFZPA4
	FOILA3*	SETFZPA3
	FOILA2*	SETFZPA2
	FOILA1*	SETFZPA1
	FOILA0*	SETFZPA0
	FOIL50x70*	SETFZP50x70
	FOIL70x100*	SETFZP70x100

ⓘ *5 pieces from 01-04-2023. Before then it will be single pack (1 pcs)



POSTERSNAPPER

BESTSELLER

- EN**
- Fast and inexpensive poster presentation
 - 25 mm snap rail on top and bottom side
 - Easy transport and mounting
- ES**
- Presentación de gráfica rápida y económica
 - Riel de sujeción de 25 mm superior e inferior
 - Fácil de transportar y montar
- FR**
- Présentation rapide et bon marché du poster
 - Rail à pression de 25 mm en haut et en bas
 - Transport et montage faciles



Art. nr.	DIN/Size	Dimensions (cm)			
		W	H	D	KG
PP30	29,7 x 30,2	30,5	45	1,2	0,2
PP42	42 x 42,5	42,5	62,4	1,2	0,3
PP50	50 x 50,5	50,5	73	1,2	0,3
PP60	59,4 x 59,9	60	87,1	1,2	0,4
PP70	70 x 70,5	70,5	103	1,2	0,4
PP85	84,1 x 84,6	84,5	121,9	1,2	0,5
PP100	100 x 100,5	100,5	143	1,2	0,6
PP120	120 x 120,5	120,5	123	1,2	0,7
PP150	150 x 150,5	150,5	153	1,2	0,9
PP300	300 x 300,5	300,5	203	1,2	1,7

⊕ **Optional: Frame Hanging Kit (see p. 22)**

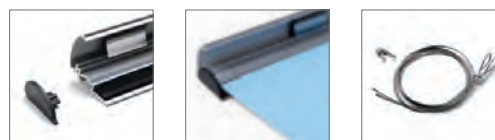

POSTERSTRETCH® DISPLAY

- EN**
- Light anodised aluminium construction
 - Crocodile clips keep the poster in perfect form
 - Oval tube profile with push in silver grey corners
- ES**
- Construcción en aluminio anodizado ligero
 - Pinzas de sujeción para mantener su gráfica en perfecta posición
 - Perfil tubular introducido en esquinas de color gris plata
- FR**
- Structure en aluminium à motif anodisé clair
 - Les pinces crocodile maintiennent parfaitement le poster
 - Profil de tube ovale avec coins gris argenté à enfoncer

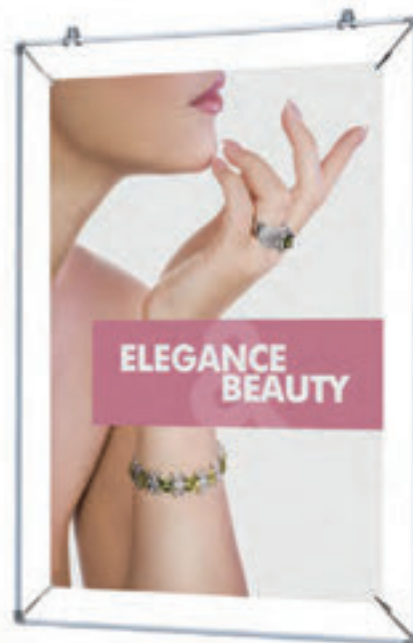

Art. nr.	DIN/Size	Dimensions (cm)			
		W	H	D	KG
PSOA2	A2	52,6	70	1,2	0,2
PSOA1	A1	70	94,7	1,2	0,3
PSOA0	A0	94,7	129,5	1,2	0,4
PSO50x70	50 x 70	60,6	80,6	1,2	0,3
PSO70x100	70 x 100	80,6	110,6	1,2	0,3

Frame Hanging Kit Suction Cups
SUCTIONCUPS



INFOTOPPER

- EN**
- Freestanding with adhesive tape fixing
 - Weather proof (splashproof)
 - Ideal for outdoor poster presentation
- ES**
- Independiente
 - Resistente a la intemperie (a prueba de salpicaduras)
 - Ideal para presentación en exteriores
- FR**
- Sur pied
 - Résistant aux intempéries (éclaboussures)
 - Idéal pour la présentation de posters en extérieur



Art. nr.	DIN/Size	Dimensions (cm)				
		W	H	D	KG	
ITA4	A4	32,8	23,6	4,4	0,9	
ITA3	A3	45,1	32,3	4,4	1,3	



INSERT FRAME STEEL

- EN**
- Strong, robust steel construction with elegant thin design
 - Quick and easy installation due to double-sided adhesive tape
 - Quick poster exchange in just a few seconds
- ES**
- La construcción de acero resistente y robusta con un diseño elegante y fino
 - Instalación fácil y rápida gracias a la cinta adhesiva de doble cara
 - Cambio de poster rápido en cuestión de segundos
- FR**
- Construction en acier solide et robuste avec un design fin et élégant
 - Installation rapide et facile grâce au ruban adhésif double-face
 - Échange rapide des posters en quelques secondes

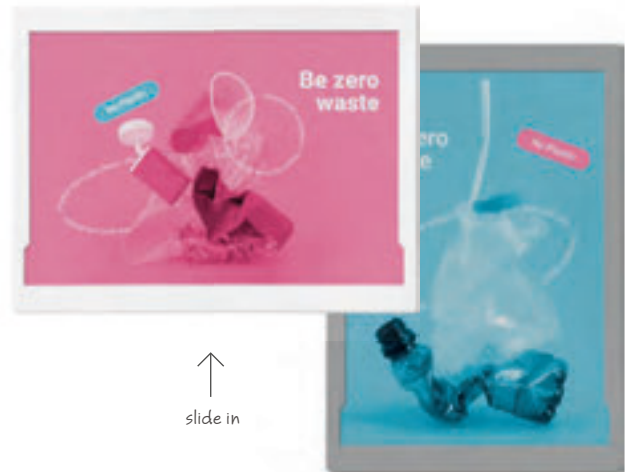

Art. nr.			DIN/Size	Dimensions (cm)			
				W	H	D	KG
SIFA4C9003	○	□	A4	23,9	34,3	0,5	0,4
SIFA3C9003	○	□	A3	32,6	46,6	0,5	0,6
SIFA4	●	□	A4	23,9	34,3	0,5	0,4
SIFA3	●	□	A3	32,6	46,6	0,5	0,6
SIFA4LC9003	○	□	A4	32,6	25,6	0,5	0,4
SIFA3LC9003	○	□	A3	44,9	34,3	0,5	0,6
SIFA4L	●	□	A4	32,6	25,6	0,5	0,4
SIFA3L	●	□	A3	44,9	34,3	0,5	0,6



LOCKABLE POSTER CASE ECONOMY

BESTSELLER

- EN**
- Lockable poster case with enhanced security
 - Impact resistant
 - 37 mm profile with plastic backwall
- ES**
- Un Portaposter con el cierre de seguridad mejorado
 - Resistente al impacto
 - Perfil de 37 mm con pared posterior de plástico
- FR**
- Boîtier pour poster verrouillable avec sécurité renforcée
 - Résistant aux chocs
 - Profilé de 37 mm avec paroi arrière en plastique



Art. nr.	DIN/Size	Dimensions (cm)				KG
		W	H	D		
SCPA4	A4	26,6	35,3	2,3	1,5	
SCPA3	A3	35,3	47,6	2,3	2	
SCPA2	A2	47,6	65	2,3	2,8	
SCPA1	A1	65	89,7	2,3	4,2	
SCPA0	A0	89,7	124,5	2,3	6,6	
SCP50x70	50 x 70	55,6	75,6	2,3	3,4	
SCP70x100	70 x 100	75,6	105,6	2,3	5,2	



LOCKABLE POSTER CASE WITH GALVANISED BACKWALL

BESTSELLER

- EN**
- Enhanced security poster frame
 - Impact resistant
 - Profile 53 mm
- ES**
- Seguridad de marco para gráfica aumentada
 - Resistente al impacto
 - Perfil de 53 mm
- FR**
- Cadre de sécurité améliorée pour poster
 - Résistant aux chocs
 - Profil 53 mm



Art. nr.	DIN/Size	Dimensions (cm)				KG
		W	H	D		
SCPXA4	A4	30	38,7	3,3	2,8	
SCPXA3	A3	38,7	51	3,3	3,5	
SCPXA2	A2	51	68,4	3,3	4,7	
SCPXA1	A1	68,4	93,1	3,3	5,9	
SCPXA0	A0	93,1	127,9	3,3	10,6	
SCPX50x70	50 x 70	59	79	3,3	5,6	
SCPX70x100	70 x 100	79	109	3,3	8,4	



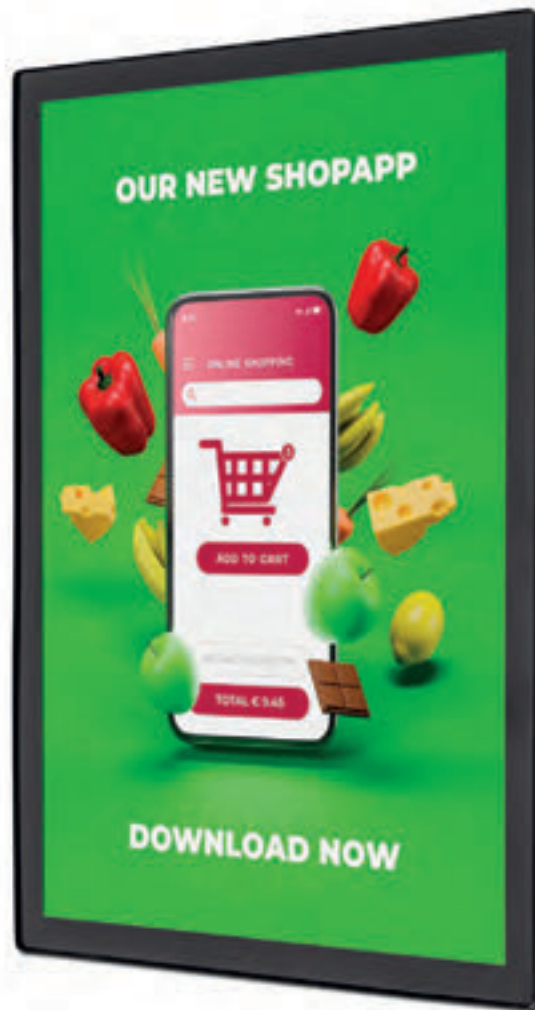

MAGNETIC POSTER FRAME SLIM

- EN**
- Sophisticated and thin design
 - Easy poster exchange with suction cup
 - UV-stable and anti-glare front sheet
- ES**
- Diseño sofisticado y estilizado
 - Fácil de cambiar el poster gracias a la ventosa
 - Panel frontal sin reflejos y resistente a los rayos UV
- FR**
- Conception sophistiquée et fine
 - Changement facile de l'affiche grâce à la ventouse
 - Face avant résistante aux UV et anti-éblouissement



Art. nr.	DIN/Size	Dimensions (cm)			
		W	H	D	KG
PEFA4C9005	A4	23,5	32,2	6	0,7
PEFA3C9005	A3	32,2	44,5	6	1,2
PEFA2C9005	A2	44,5	61,7	6	2,2
PEFA1C9005	A1	61,7	86,5	6	4,1





CATCHING POLE DESIGN STANDARD

- EN**
- 25 mm clip frame on both sides
 - Flexible use for indoor and covered outdoor areas
 - Rounded corners for safe use
- ES**
- Marco abatible de 25 mm en ambos lados
 - Uso flexible para interior y exterior cubierto
 - Esquinas redondeadas de seguridad
- FR**
- Cadre clic-clac de 25 mm des deux côtés
 - Utilisation flexible pour les zones intérieures et extérieures couvertes
 - Coins arrondis pour une utilisation plus pratique

Art. nr.	Corner shape	DIN/Size	Dimensions (cm)			
			W	H	D	KG
Single-sided						
CAPOA4G25	Mitred	A4	33	140,4	33	4,9
CAPOA3G25	Mitred	A3	33	146,5	33	5,5
CAPOA4R25	Rounded	A4	33	140,4	33	4,9
CAPOA3R25	Rounded	A3	33	146,5	33	5,5
Double-sided						
CAPOA4G25D	Mitred	A4	33	140,4	33	5,2
CAPOA3G25D	Mitred	A3	33	146,5	33	6
CAPOA4R25D	Rounded	A4	33	140,4	33	5,2
CAPOA3R25D	Rounded	A3	33	146,5	33	6



INFO BOARD DESIGN STANDARD

- EN**
- Single-sided and double-sided poster frame
 - Extremely stable
 - Option to add brochure shelf
- ES**
- Marco para pósteres de una y dos caras
 - Extremadamente estable
 - Opción de añadir estantería
- FR**
- Cadre pour affiche simple et double face
 - Extrêmement stable
 - Possibilité d'ajouter une étagère pour brochures

Art. nr.	DIN/Size	Dimensions (cm)			
		W	H	D	KG
Single-sided					
IBA1G25	A1	71,5	185	50	12,2
IB70x100G25	70 x 100	82	185	50	13,1
Double-sided					
IBA1G25D	A1	71,5	185	50	13,9
IB70x100G25D	70 x 100	82	185	50	15,3
Shelf					
P3	3 x A4	64	31	4	3,6

⊕ **Optional: Shelf P3 (see p. 35)**



POSTER FRAME STAND

- EN**
- Ideal for large poster formats
 - Elegant, double-sided design with 25 mm Snap Frame
 - Heavy powder coated metal base for extreme stability
- ES**
- Idóneo para gráficas en formatos grandes
 - Estructura elegante con marco abatible de 25 mm
 - Base metálica sólida con revestimiento en polvo para mayor estabilidad
- FR**
- Idéal pour les posters grands formats
 - Structure élégante avec cadre clic-clac de 25 mm
 - Lourde base métallique thermolaquée pour une stabilité extrême

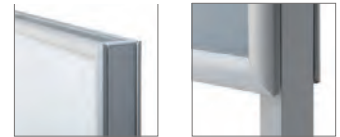

Art. nr.	DIN/Size	Dimensions (cm)				
		W	H	D	KG	
PFSA1D	A1	63,1	130,5	33	15,1	
PFS70x100D	70 x 100	73,7	130,5	33	17,9	



Brochure Holder Design Standard (p. 96/ch. 6), Trys Rotating - Brochure Stand (p. 97/ch. 6) and Poster Frame Stand (p. 31/ch. 1)



INFO POLE DESIGN STANDARD

- EN**
- Stable metal base
 - 25 mm aluminium Snap Frame with mitred or rounded corners
 - Easy poster change
- ES**
- Base metálica estable
 - Marco abatible de aluminio de 25 mm con esquinas redondeadas o unidas en inglete
 - Reemplazo de póster fácil
- FR**
- Base métallique stable
 - Cadre clic-clac en aluminium de 25 mm avec coins biseautés ou ronds
 - Changement facile du poster

Art. nr.	Corner shape	DIN/Size	Dimensions (cm)			
			W	H	D	KG
Single-sided						
IPM2A1G25	Mitred	A1	62,5	181,5	42,5	15,9
IPM270x100G25	Mitred	70 x 100	73,1	181,5	42,5	16,9
Double-sided						
IPM2A1G25D	Mitred	A1	62,5	181,5	42,5	17,5
IPM270x100G25D	Mitred	70 x 100	73,1	181,5	42,5	19,1
Shelf						
P3I			64	31	4	3,6

- ⊕ **Optional: Shelf P3I (see p. 35)**
- ⊕ **Graphic available**



Poster Display Swing (p. 33/ch. 1), Textile Frame Elegant Black (p. 44/ch. 2)





POSTER DISPLAY SWING

- EN**
- Classic and lightweight slim design
 - Cost effective alternative for Poster Display
 - Easy poster exchange with a double-sided acrylic glass pocket

- ES**
- Diseño clásico, ligero y fino.
 - Una alternativa económica a los Portaposters
 - Cambio de poster fácil gracias a la carpeta acrílica de doble cara

- FR**
- Design fin, classique et léger
 - Alternative rentable pour l'affichage de posters
 - Échange facile des posters grâce à une pochette acrylique double-face



Art. nr.	DIN/Size	Dimensions (cm)			
		W	H	D	KG
SWSDA4	A4	34	115	28	3,7

⊕ Perfect solution in retail, hospitality and public spaces



POSTER TOTEM

- EN**
 - Elegant and thin design
 - Quick and easy poster change
 - Double-sided
- ES**
 - Look elegante y fino
 - Reemplazo de póster fácil y rápido
 - Doble cara
- FR**
 - Conception élégante et fine
 - Changement rapide et facile des posters
 - Double-face



Art. nr.	DIN/Size	Dimensions (cm)				KG
		W	H	D		
TFSF2XA1	2 x A1	45	173,3	64	26,3	

TRIBOARD DESIGN STANDARD

- EN**
 - Permanent option thanks to pre-drilled holes in the base
 - Suitable for covered outdoor use
 - Attract attention from every side
- ES**
 - Opción permanente gracias a los agujeros preperforados en la base
 - Adecuado para su uso en exteriores cubiertos
 - Atracción desde cualquier lado
- FR**
 - Option permanente grâce à des trous pré-perçés dans la base
 - Convient pour une utilisation extérieure couverte
 - Attire l'attention de tous les côtés



Art. nr.	DIN/Size	Dimensions (cm)				KG
		W	H	D		
TBA1M	A1	74,4	181	64,5	20,7	
TBA0M	A0	99,1	181	85,8	31,1	
TB70x100M	70 x 100	85	181	73,6	24,5	

INFO POST DESIGN SLIM

- EN**
 - Easy to use
 - Cost effective
 - Convenient slide in construction
- ES**
 - Fácil de usar
 - Bajo coste
 - Construcción con deslizamiento cómodo
- FR**
 - Facile à utiliser
 - Economique
 - Conception pratique à glissière



Art. nr.	DIN/Size	Dimensions (cm)				KG
		W	H	D		
IPOA4	A4	26	134,2	26	3,9	
IPUA4	A4	26	131,5	26	2,7	

SHELF P3

Accessory for Info Board Design Standard and Multipocket Display

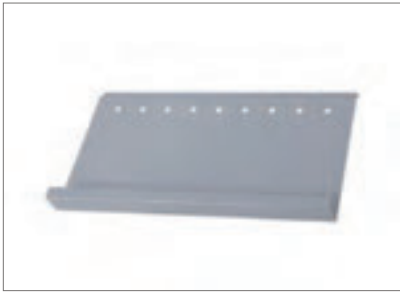

- EN** • 3x A4 format painted steel brochure shelf
- ES** • 3x estante para folletos de acero pintado en formato A4
- FR** • 3x étagère brochure au format A4 en acier peint

Art. nr. P3

SHELF P3I

Accessory for Info Pole Design Standard



- EN** • Shelf for info pole design standard
- DE** • Estante para el info pole de diseño estándar
- FR** • Étagère pour poteau d'information dessin standard

Art. nr. P3I

Smart Line Digital A-Board (p. 72/ch. 4) and Info Post Design Slim, Ipo (p. 34/ch. 1)





APPENDO E-CLIP KIT

- EN**
- Fast and easy to assemble
 - Cable display system with 5 x A4 acrylic pockets
 - Including fixings and pocket clamps
- ES**
- Montaje rápido y fácil
 - Sistema de cables con 5 carpetas de metacrilato de tamaño DIN A4
 - Incluye pinzas y fijación
- FR**
- Rapide et facile à assembler
 - Système d'affichage avec câble 5 pochettes A4 en acrylique
 - Fixations et pinces de pochettes incluses

Art. nr.	Dimensions (cm)			
	W	H	D	KG
APPECDKIT	25,5	400	1	2,4

⊕ Poster display is suitable in both orientations, portrait and landscape



MODERN HOME FOR SALE

BOOK NOW

VISIT US

www.websiteName.com

Call For Appointment
+000 123 456 789

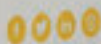

HOME FOR SALE

BOOK NOW

VISIT US

www.websiteName.com

Call For Appointment
+000 123 456 789



Demand Price
\$1,72,000

MODERN HOME FOR SALE

BOOK NOW

VISIT US

www.websiteName.com

Call For Appointment
+000 123 456 789

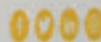

Demand Price
\$1,72,000

MODERN HOME FOR SALE

BOOK NOW

VISIT US

www.websiteName.com

Call For Appointment
+000 123 456 789

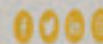

Demand Price
\$1,72,000

MODERN HOME FOR SALE

BOOK NOW

VISIT US

www.websiteName.com

Call For Appointment
+000 123 456 789

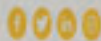

Demand Price
\$1,72,000

MODERN HOME FOR SALE

BOOK NOW

VISIT US

www.websiteName.com

Call For Appointment
+000 123 456 789

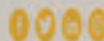

2. TEXTILE FRAMES

Marco Textil
Cadres Textiles

Textile Frames in combination with silicone edge graphics (SEG) create a stunning visual impact. A minimalistic display solution with a frameless appearance. Optional internal illumination using LED lighting. Easy to install on site and no tools required to exchange the graphics.

INDEX

2.1 Textile Frames **42**
Marco Textil
Cadres Textiles

- ➕ **FRAMELESS APPEARANCE DUE TO THE FLAT SIDED ALUMINIUM FRAME**
- ➕ **EASY GRAPHIC EXCHANGE WITHOUT TOOLS OR THE NEED TO REMOVE FROM THE WALL**
- ➕ **INTERNAL ILLUMINATION USING CONTINUOUS LED LIGHTING**



GOOD



TEXTILE FRAME WALL MODEL / LED

- Classic SEG frame design with only 30 mm depth for non-illuminated solutions
- 75 mm depth LED version contains Fresnel LED lenses that are pre-mounted at inner side of the profile
- Very easy attachment to the wall with direct mounting holes (non-LED) or steel wall mounts (with LED)



BETTER



TEXTILE FRAME SUSPENDED MODEL / LED

- Double-sided tension frame for hanging from the ceiling
- LED version contains Fresnel LED lenses that are pre-mounted at inner side of the profile
- Including hanging hooks and 2 m steel cable



BEST



TEXTILE FRAME ELEGANT BLACK

- Stylish and unique black thin profile of 22 mm
- Delivered assembled
- Great for hospitality, retail or office market



'ADVERTISEMENT IN EVERY SIZE'

TENSIONED FABRIC SYSTEM

Take your advertising to the next level with the Textile Frames. The minimalist display solution consists of a flat sided aluminium frame and tensioned fabric graphic with silicone edges. Important to know: the solution should only be used indoors. The Textile Frames are available in various models that will fulfill your wishes: illuminated, non-illuminated, single-sided and double-sided, freestanding, wall mounted or ceiling suspended. Every solution in your suitable size. From a small solution to a larger LED illuminated custom size solution for wall and freestanding applications. The depth of the profile is the main difference.





CONNECT TO IMPRESS

Textile Frames can be used both individually and segmented, allowing you to connect them in series to achieve stunning visual displays such as walls and backdrops. In that case additional supporting profiles are used inside the frame, behind the fabric. Segmented constructions allow for larger frame sizes with the inclusion of additional connectors, screws and bases.

EASY TO USE

Another important advantage is that the Textile Frames are an easy to use product. The solution can easily be installed on site.

CHANGE YOUR FABRIC GRAPHICS

The graphics can be exchanged without tools or the need to remove the solution from the wall. Fabric graphics are not included with the product but can be requested separately. Prices for all variations are available on request.

TEXTILE FRAME INFO POLE / LED

- EN**
- Dye sublimation tension fabric info pole
 - Standardised aluminium pole with mounting rails can be used with Info Pole Brochure Racks accessories
 - Easy and quick change of graphic without tools
- ES**
- Tejido impreso mediante sublimación tensado en poste informativo
 - Poste de aluminio estandarizado con railes de montaje puede ser utilizado en combinación con los accesorios del Poste Informativo Porta Folletos
 - Cambio de tela con impresión fácil y rápido sin necesidad de usar herramientas
- FR**
- Poteau d'informatif sur tissu tendu par sublimation thermique
 - Le poteau en aluminium standardisé avec rails de fixation peut être utilisé avec les accessoires des porte-brochures des poteaux d'information
 - Changement facile et rapide sans outils du tissu imprimé



Art. nr.	DIN/Size	Dimensions (cm)			
		W	H	D	KG
IPTFRA1	A1	59,4	182,3	40	10,1
IPTFR70X100	70 x 100	70	182.3	40	11,2

LED					
Art. nr.	DIN/Size	Dimensions (cm)			
		W	H	D	KG
IPTFR90DA1LED	A1	59,4	185	45	12
IPTFR90D50x70LED	50 x 70	50	185	45	12,7
IPTFR90D70x100LED	70 x 100	70	185	45	14

- ⊕ Perfect addition to the modern and elegant TFR product family
- ⊕ Other sizes and profile depths available on request
- ⚠ Without LED is for single-sided use. With LED is for double-sided use



TEXTILE FRAME WALL MODEL / LED

- EN**
- Classic SEG frame design with only 30 mm depth for non-illuminated solutions
 - 75 mm depth LED version contains Fresnel LED lenses that are pre-mounted at inner side of the profile
 - Very easy attachment to the wall with direct mounting holes (non-LED) or steel wall mounts (with LED)
- ES**
- Diseño clásico del marco SEG con sólo 30 mm de profundidad para soluciones no iluminadas
 - La versión LED de 75 mm de profundidad incluye lentes LED Fresnel premontadas en la parte interior del perfil
 - Fijación muy fácil a la pared con orificios de montaje directo (sin LED) o soportes de acero para pared (con LED)
- FR**
- Cadre SEG classique avec une profondeur de seulement 30 mm pour les solutions non lumineuses
 - La version LED de 75 mm de profondeur contient des lentilles LED de Fresnel qui sont pré-montées sur la face intérieure du profilé
 - Fixation murale très simple grâce aux trous de fixation (sans LED) ou aux supports muraux en acier (avec LED)



Art. nr.	DIN/Size	Dimensions (cm)			
		W	H	D	KG
TFR30WA1	A1	59,4	84,1	3	1,5
TFR30WA0	A0	84,1	118,9	3	2
TFR30W200x100	200 x 100	200	100	3	2,9

LED					
Art. nr.	DIN/Size	Dimensions (cm)			
		W	H	D	KG
TFR75WA1LED	A1	59,4	84,1	7,5	4,3
TFR75WA0LED	A0	84,1	118,9	7,5	5,6
TFR75W200x100LED	200 x 100	200	100	7,5	9,7

- ⊕ Other sizes and profile depths available on request



TEXTILE FRAME SUSPENDED MODEL / LED

- EN**
- Double-sided tension frame for hanging from the ceiling
 - LED version contains Fresnel LED lenses that are pre-mounted at inner side of the profile
 - Including hanging hooks and 2 m steel cable
- ES**
- Marco tensado de doble cara para colgar del techo
 - La versión LED incluye lentes LED Fresnel que están premontadas en el lado interno del perfil
 - Incluye ganchos para colgar y cable de acero de 2 m
- FR**
- Cadre de tension double face pour suspension au plafond
 - La version LED comprend des diodes LED Fresnel préinstallées sur la face intérieure du profil
 - Crochets de suspension et câble en acier de 2 m inclus



Art. nr.	DIN/Size	Dimensions (cm)			
		W	H	D	KG
TFR50HA1	A1	59,4	84,1	5	4
TFR50HA0	A0	84,1	118,9	5	5,3
TFR50H200x100	200 x 100	200	100	5	8,1

LED

TFR90HA1LED	A1	59,4	84,1	9	5,8
TFR90HA0LED	A0	84,1	118,9	9	7,2
TFR90H200x100LED	200 x 100	200	100	9	11,1

⊕ Other sizes and profile depths available on request



TEXTILE FRAME FREESTANDING MODEL / LED

- EN**
- Slim but strong 75 mm profile to build walls
 - With or without LED
 - With easy to assemble powder coated steel feet (RAL9006)
- ES**
- Perfil delgado pero resistente de 75 mm para construir paredes
 - Con o sin LED
 - Con patas de acero con recubrimiento en polvo fáciles de montar (RAL9006)
- FR**
- Profil mince, mais solide, de 75 mm pour construire des parois
 - Avec ou sans LED
 - Avec pieds en acier thermolaqués facile à monter (RAL9006)

Art. nr.	DIN/Size	Dimensions (cm)				KG
		W	H	D (profile)	D (feet)	
TFR75F2xA1	2 x A1	59,4	169,4	7,5	49	7,3
TFR75F2xA0	2 x A0	84,1	239	7,5	49	9,9
TFR75F100x200	100 x 200	200	200	7,5	49	9,4

LED

TFR120F2xA1LED	2 x A1	59,4	169,4	9	49	11
TFR120F2xA0LED	2 x A0	84,1	239	9	49	15,1
TFR120F100x200LED	100 x 200	200	200	9	49	15

⊕ Other sizes and profile depths available on request

⊕ Standard version is double-sided without LED

⊕ LED version is single-sided

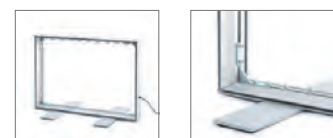

⊕ Top quality dye sublimation graphics available

⊕ Graphic can be changed easily with new custom fabric graphic to promote new content

TEXTILE FRAME ELEGANT BLACK

- EN**
- Stylish and unique black thin profile of 22 mm
 - Delivered assembled
 - Great for hospitality, retail or office market
- ES**
- Perfilera fina, elegante, única y de color negro de 22 mm
 - Se entrega montado
 - Idóneo en el sector de hostelería, tiendas minoristas u oficinas
- FR**
- Fin profilé noir fin de 22 mm, élégant et unique
 - Livré monté
 - Idéal pour le secteur de l'hospitalité, les commerces de détail ou les bureaux



Art. nr.	DIN/Size	Dimensions (cm)			
		W	H	D	KG
TFR22WA2HBL	A2	42	59,4	2,2	0,7
TFR22WA1HBL	A1	59,4	84,1	2,2	1,5
TFR22WA0HBL	A0	84,1	118,9	2,2	2,2
TFR22W400x400HBL	400 x 400	40	40	2,2	0,6

- ⊕ Other sizes are available on request
- ⊕ Included: Wall hook



TEXTILE FRAME ELEGANT

- EN**
- Slim but strong 22 mm profile
 - Classic profile thanks to silver colour
 - Easy and quick change of graphic without tools
- ES**
- Perfilera fina pero resistente
 - Perfilera de estilo clásico gracias al color plateado
 - Cambio de gráfica fácil y rápido sin necesidad de usar herramientas
- FR**
- Profilé mince, mais solide de 22 mm
 - Profilé classique grâce à la couleur argentée
 - Changement sans outils, facile et rapide, du tissu imprimé



Art. nr.	DIN/Size	Dimensions (cm)			
		W	H	D	KG
TFR22WA1	A2	59,4	84,1	2,2	1,2
TFR22WA0	A0	84,1	118,9	2,2	1,9

- ⊕ Other sizes are available on request
- ⊕ Budget unassembled version



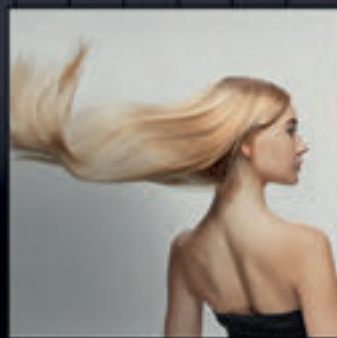

DIGITAL FABRIC SHOP WINDOW

- EN**
 - Unique combination of screen holder with printed fabric (SEG)
 - Stunning, elegant look and frameless design
 - Available with professional Samsung screens (ESF codes) or with universal VESA screen holder
- ES**
 - Combinación única de porta pantalla con la tela con impresión (SEG)
 - Look impresionante y elegante con diseño sin marco
 - Disponible con pantallas profesionales Samsung (códigos ESF) o con el porta pantalla universal VESA
- FR**
 - Combinaison unique de porte-écran et de tissu imprimé (SEG)
 - Un design remarquable, élégant et sans cadre
 - Disponible avec les écrans professionnels Samsung (codes ESF) ou avec un support d'écran universel VESA

Art. nr.	Inch	Dimensions (cm)			
		W	H	D	KG
Universal solution (without screen)					
DISHOPTFRUNI		67	188,1	61	33,3
With QMR Screen					
DISHOPTFR43ESF	43"	96,8	188,9	61	40,8
DISHOPTFR50ESF	50"	109,9	192,9	61	44,3
DISHOPTFR55ESF	55"	123,5	200,6	61	48,9

- ⊕ **Simply upload content via USB or Wi-Fi or use optional Samsung Content Management Software**
- ⊕ **More Digital Displays see chapter 4 Digital Displays (p. 62)**
- ⓘ **With the latest professional Samsung screen**



DIGITAL FABRIC TOTEM

- EN**
 - Unique combined Digital Display solution
 - Digital Totem with printed dye sublimation tension fabric front and backside
 - Luxurious screen housing with individual textile design and professional Samsung screen
- ES**
 - Combinación única de solución digital
 - Tótem Digital con impresión por sublimación textil en la parte frontal y trasera
 - Carcasa de lujo con diseño textil individual y monitor profesional de Samsung
- FR**
 - Solution unique d'affichage numérique combiné
 - Totem numérique avec tissu de tension à sublimation thermique sur le devant et le dos
 - Boîtier d'écran luxueux avec conception textile individuelle et écran professionnel Samsung

Art. nr.	Inch	Dimensions (cm)			
		W	H	D	KG
DIFTOTEM43ESF	43"	57,5	181,9	46	43,3
DIFTOTEM50ESF	50"	64,9	188,5	49	47,8
DIFTOTEM55ESF	55"	72,5	195,3	52	49,9

- ⊕ **Other sizes available on request**
- ⊕ **Simply upload content via USB or Wi-Fi or use optional Samsung Content Management Software**
- ⊕ **More Digital Displays see chapter 4 Digital Displays (p. 62)**
- ⓘ **With the latest professional Samsung screen**

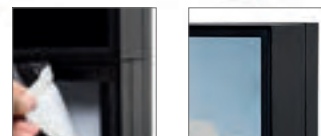

TEXTILE FRAME A-BOARD

- EN**
- Innovative A-Board with stunning visual effect
 - Double-sided frameless appearance
 - Aluminium frame with steel feet for stability
- ES**
- Caballete innovador con impactante efecto visual
 - Apariencia de marco inexistente a doble cara
 - Marco de aluminio con patas de acero para su estabilidad
- FR**
- Stop-trottoir innovant avec un effet visuel époustoufflant
 - Apparence double face sans cadre
 - Cadre en aluminium avec des pieds en acier pour plus de stabilité



Art. nr.	DIN/Size	Dimensions (cm)				KG
		W	H	D		
ZPTFRA1	A1	59,4	92,7	63,9		6
ZPTFR70x100	70 x 100	70	108	74,6		7

⊕ Other sizes available on request



3. ILLUMINATED DISPLAYS

Tótems Publicitarios con Luz Displays Illuminés

Steal the show with an eye-catching bright illuminated display. Powerful LEDs increase visibility and make sure your brand and message shine. Various possibilities, from hanging to freestanding displays. Clear, visible, tool-free, quick and easy. Ideal to use at any point of sale or exhibitions and events.



INDEX

3.1 LED Poster Frames **50**
Marcos para Póster LED
Cadres LED pour Posters

3.2 Light Boxes & **56**
Caja de luz y Tótems
Luminosos
Caissons et Totems
Lumineux

- GREAT LED ILLUMINATION 24/7
- EASY POSTER EXCHANGE WITH SNAP - TECHNIQUE
- ELEGANT LOOK, GREAT VARIETY OF DESIGNS AND SIZES

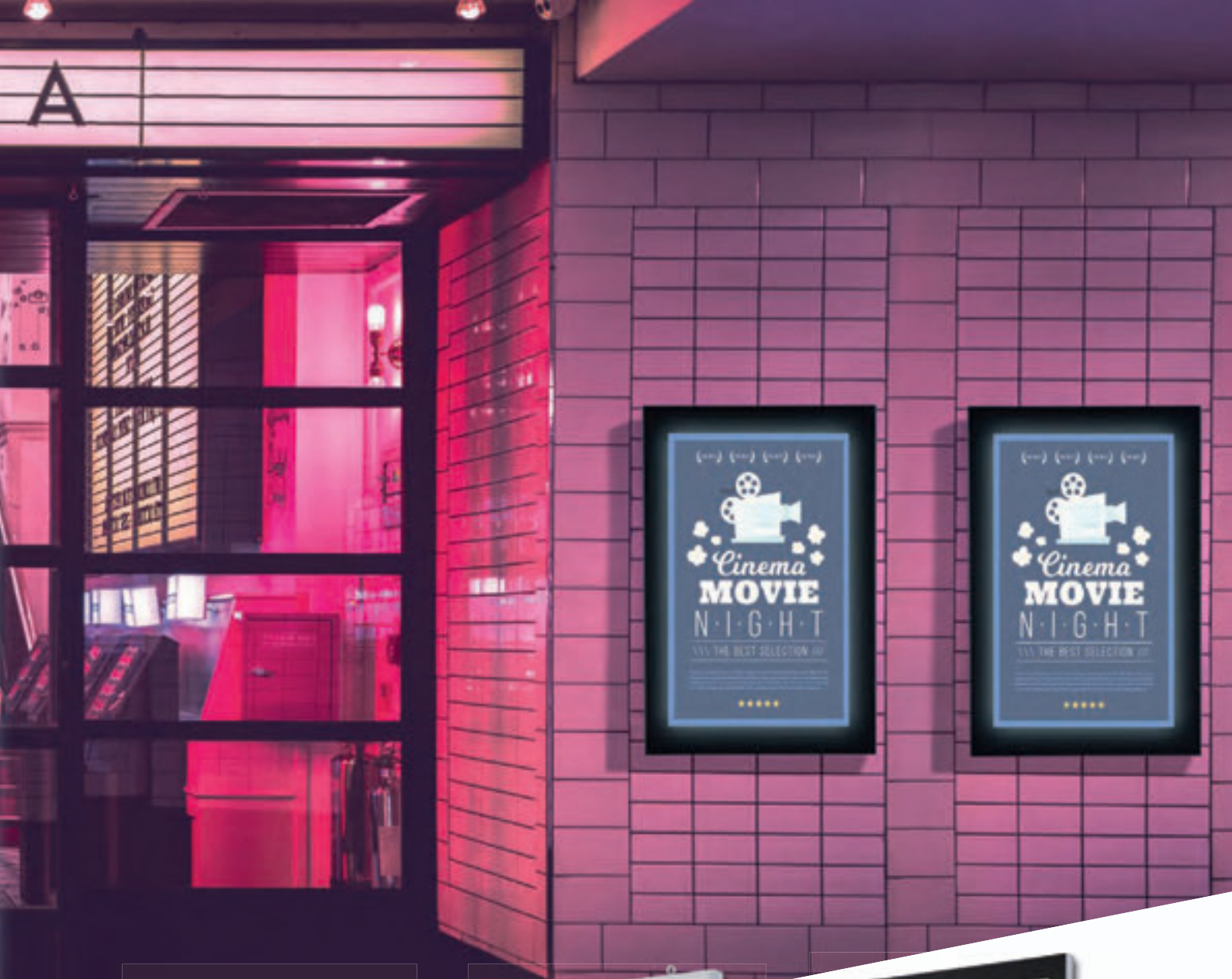

GOOD



LED POSTER LIGHT BOX

- Perfect for shop window presentation
- Stunning illumination with 8 mm acrylic LED panel
- Minimal heat output, low running costs



BETTER



LED SLIDE IN FRAME

- Unique double-sided LED frame for shop windows
- Elegant product with patented construction
- Quick and easy poster change to slide-in from the side



BEST



LED OUTDOOR PREMIUM POSTER CASE

- State of the art laser dot LED technology
- Premium safety glass cover
- Black ceramic printed glass for a stunning look



LED SLIDE IN FRAME SLIM

- EN**
- Slim and sophisticated design
 - Quick and easy poster change to slide-in from the top
 - Ideal illuminated promotion suitable for shop windows
- ES**
- Diseño fino y sofisticado
 - El cambio de poster fácil y rápido deslizándolo desde arriba
 - Promoción iluminada, ideal y adecuada para los escaparates de tiendas
- FR**
- Conception fine et sophistiquée
 - Changement rapide et facile de l'affiche en la faisant glisser depuis la partie supérieure
 - Promotion lumineuse idéale pour les vitrines des boutiques

Art. nr.	DIN/Size	Dimensions (cm)			KG
		W	H	D	
SFSA3LED	A3	31,1	42,7	1	1,1
SFSA2LED	A2	43,5	60	1	2,1
SFSA1LED	A1	60,5	85	1	4,4



THAJSKÉ
MASÁŽE



KADĚRNICTVÍ



LED SLIDE IN FRAME

PATENTED

- EN**
- Unique double-sided LED frame for shop windows
 - Elegant product with patented construction
 - Quick and easy poster change to slide-in from the side
- ES**
- Marco único con iluminación LED a doble cara perfecto para escaparates
 - Elegante producto de construcción patentada
 - Cambio de poster fácil y rápido mediante deslizamiento lateral
- FR**
- Cadre LED double face exclusif pour les vitrines
 - Produit élégant avec une construction brevetée
 - Changement rapide et facile de l'affiche en la faisant glisser sur le côté



Art. nr.	DIN/Size	Dimensions (cm)			
		W	H	D	KG
SFLA2LED	A2	44,8	64	3,2	7,1
SFLA1LED	A1	62,3	88,7	3,2	11,3
SFL50x70LED	50 x 70	52,9	74,6	3,2	9,5
SFL70x100LED	70 x 100	72,9	104,6	3,2	14,9

⊕ **Optional: Frame Hanging Kit (see p. 61)**



LED POSTER LIGHT BOX

BESTSELLER

- EN**
- Perfect for shop window presentation
 - Stunning illumination with 8 mm acrylic LED panel
 - Minimal heat output, low running costs
- ES**
- Perfecto para presentación en escaparate
 - Iluminación increíble con panel LED acrílico de 8 mm
 - Calentamiento mínimo, bajo consumo
- FR**
- Parfait pour la présentation en vitrine de magasin
 - Eclairage exceptionnel avec un panneau LED acrylique de 8 mm
 - Flux de chaleur minimal, faibles coûts de fonctionnement



Art. nr.	DIN/Size	Dimensions (cm)			
		W	H	D	KG
Single-sided					
PLEDA3G30	A3	33,9	46,2	2,7	2,5
PLEDA2G30	A2	46,2	63,6	2,7	4
PLEDA1G30	A1	63,6	88,3	2,7	7
PLEDA0G30	A0	88,3	123,1	2,7	11,4
PLED50x70G30	50 x 70	54,2	74,2	2,7	5
PLED70x100G30	70 x 100	74,2	104,2	2,7	9
Double-sided					
PLEDA3G30D	A3	34,2	46,5	3,3	3,2
PLEDA2G30D	A2	46,5	63,9	3,3	5,3
PLEDA1G30D	A1	63,9	88,6	3,3	8,9
PLEDA0G30D	A0	88,6	123,1	3,3	16,8
PLED50x70G30D	50 x 70	54,5	74,5	3,3	6,7
PLED70x100G30D	70 x 100	74,5	104,5	3,3	11,6

⊕ **Optional: Frame Hanging Kit for Double-sided version (see p. 61)**

⊕ **Other colours and sizes on request**

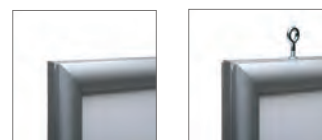

LED POSTER LIGHT BOX ECONOMY

- EN**
- Lightweight aluminium 19 mm Snap Frame
 - Anti-glare, UV stable poster foil
 - Daylight colour temperature 5000K
- ES**
- Ligero perfil de 19 mm de marco abatible de aluminio
 - Folio protector anti reflectante y resistente a rayos ultravioleta
 - Temperatura de color de luz diurna 5000K
- FR**
- Cadre en aluminium léger de 19 mm
 - Film pour poster anti-reflet, résistant aux UV
 - Température de couleur de jour 5000K



Art. nr.	DIN/Size	Dimensions (cm)				KG
		W	H	D		
PLEDEA4G19	A4	22,5	31,2	1,9	1,5	
PLEDEA3G19	A3	31,2	43,5	1,9	2	
PLEDEA2G19	A2	43,5	60,9	1,9	4	
PLEDEA1G19	A1	60,9	85,6	1,9	6	
PLEDEA0G19	A0	85,6	51,5	1,9	10	
PLEDE50x70G19	50 x 70	51,5	71,5	1,9	5	
PLEDE70x100G19	70 x 100	71,5	101,5	1,9	8	



LED OUTDOOR PREMIUM POSTER CASE FREESTANDING

- EN**
- Freestanding and double-sided
 - Bright 24/7 LED illumination
 - Profile designed for standard poster or tension fabric graphic
- ES**
- Independiente y de doble cara
 - Iluminación LED durante 24/7
 - Perfil diseñado para póster estándar o impresión de tela tensada
- FR**
- Détaché et double face
 - Éclairage LED lumineux 24/7
 - Profil conçu pour une impression d'affiche standard ou de tissu de tension



Art. nr.	DIN/Size	Dimensions (cm)				KG
		W	H	D		
SCEOS1200x1800DLED	120 x 180	138,4	240	22,3	145,1	



- ⊕ Other sizes and colours on request
- ⚠ Electrical connection must be indoor or via IP rated electrical box
- ⚠ 220V power cable must be prepared before installation



LED MAGNETIC POSTER FRAME

- EN**
- Smart magnetic frame, poster switch in seconds
 - Elegant black magnetic frame
 - Bright illumination with laser panel LED
- ES**
- Marco magnético inteligente con cambio de gráfica en segundos
 - Elegante banda magnética de color negro
 - Iluminación clara con panel LED
- FR**
- Cadre magnétique intelligent, changement de poster en quelques secondes
 - Cosse magnétique noire élégante
 - Eclairage lumineux avec panneau laser LED



Art. nr.	DIN/Size	Dimensions (cm)			
		W	H	D	KG
Single-sided					
PMLEDA2	A2	46,2	63,6	3	3,9
PMLEDA1	A1	63,6	88,3	3	6,8
PMLEDA0	A0	88,3	123,1	3	12
PMLED70x100	70 x 100	74,2	104,2	3	9
PMLED100x140	100 x 140	104,2	144,2	3	16,4

Art. nr.	DIN/Size	Dimensions (cm)			
		W	H	D	KG
Double-sided					
PMLEDA1D	A1	61,8	86,5	3	7,6
PMLEDA0D	A0	86,5	121,3	3	13,4

+ Non-standard sizes on request



LED OUTDOOR PREMIUM POSTER CASE

- EN**
- State of the art laser dot LED technology
 - Premium safety glass cover
 - Black ceramic printed glass for a stunning look
- ES**
- Tecnología LED
 - Cristal frontal templado Premium y de seguridad
 - Impresión en cerámica negra para un aspecto impresionante
- FR**
- Technologie de pointe LED à point laser
 - Couverture en verre de sécurité de qualité
 - Imprimé en céramique noire pour un look exceptionnel



Art. nr.	DIN/Size	Dimensions (cm)			
		W	H	D	KG
SCEOSA1LED	A1	73,7	98,4	7	22,4
SCEOSA0LED	A0	98,4	133,2	7	30,8
SCEOS70x100LED	70 x 100	84,3	114,3	7	28,5
SCEOS100x140LED	100 x 140	114,3	154,3	7	46
SCEOS1200x1800LED	1200 x 1800	134,3	194,3	7	68,5

- ⊕ Other sizes and colours available on request
- ⚠ Waterproof IP56 certification for outdoor use
- ⚠ Electrical connection must be indoor or via IP rated electrical box

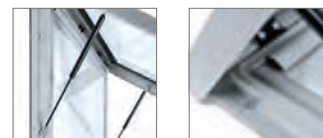

LED OUTDOOR POSTER CASE

- EN**
- Bright and homogenous illumination
 - Silver anodised aluminium frame
 - Safety glass cover
- ES**
- Iluminación clara y homogénea
 - Marco de aluminio anodizado plata
 - Cristal de seguridad
- FR**
- Eclairage lumineux et homogène
 - Cadre en aluminium argenté anodisé
 - Protection en verre de sécurité



Art. nr.	DIN/Size	Dimensions (cm)			
		W	H	D	KG
SCTLA2PH	A2	53,6	71	6,1	12,7
SCTLA1PH	A1	58,4	82,1	6,1	18,7
With gas spring					
SCTLA0PH	A0	95,7	130,5	6,1	32,1

- ⊕ Splashproof IP56 certification for outdoor use
- ⊕ Edge lit 12V LED lamps



LED TOTEM LIGHT COLUMN

- EN**
 - 12/24V LED backlit illumination
 - Powder coated steel base plate for stability
 - Clip frame profiles for easy poster switch
- ES**
 - Iluminación backlit de 12/24V LED
 - Base de acero estable esmaltada en polvo
 - Marco abatible para un cambio de gráfica fácil
- FR**
 - Rétro-éclairage par LED de 12/24V
 - Socle en acier thermolaqué pour la stabilité
 - Profils de cadres clic-clac pour changement aisé de poster



Art. nr.	DIN/Size	Dimensions (cm)				KG
		W	H	D	KG	
TFLS2X70x100	2 x 70 x 100	78	204,3	35	40,3	
TFLS2XA1	2 x A1	67,4	172,5	35	34,1	

ARCUATO® POSTER LIGHT COLUMN

- EN**
 - Special oval design for great LED effect
 - Stable thanks to powder coated steel base
 - Clip frame profiles for easy poster switch
- ES**
 - Diseño ovalado especial para buen efecto LED
 - Estable gracias a la base de acero esmaltada en polvo
 - Perfiles de marco abatible para el cambio de gráfica fácil
- FR**
 - Conception ovale spéciale pour un excellent effet de LED
 - Stable grâce à la base en acier thermolaqué
 - Profils de cadres clic-clac pour changement aisé du poster

BESTSELLER

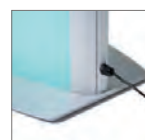

Art. nr.	DIN/Size	Dimensions (cm)				KG
		W	H	D	KG	
TL2XA1LED	2 x A1	64,1	169,7	35	23,3	
TL2X70x100LED	2 x 70 x 200	74,7	201,5	42	35	



easily create 90° corners
with the connector

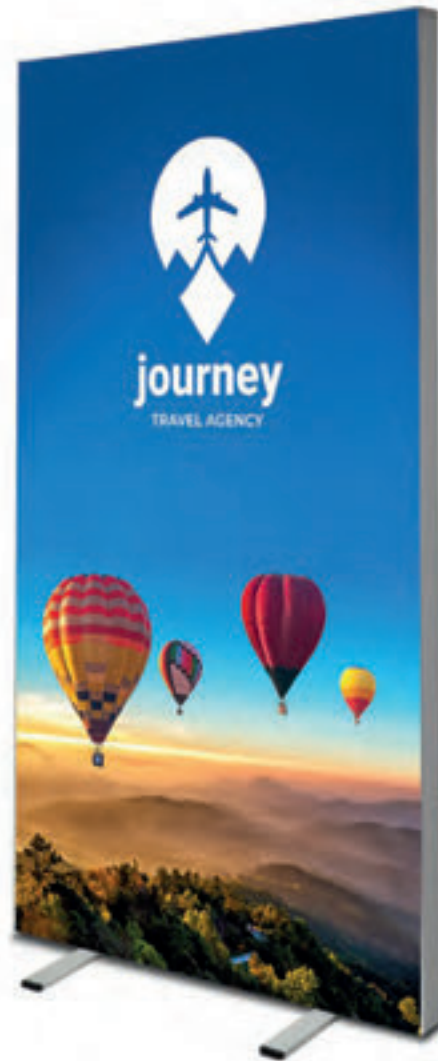

BRIGHTBOX SINGLE

- EN**
- The illuminated alternative for the standard banner
 - Single-sided economy Lightbox solution
 - LED lights are integrated in the backside (Block-Out Film)
- ES**
- Una alternativa de banner estándar en versión iluminada
 - Solución económica de caja de luz a una cara
 - Las luces LED están integradas en la parte trasera (film de bloqueo)
- FR**
- L'alternative lumineuse à la bannière standard
 - Une solution de caisson lumineux simple face économique
 - Les lumières LED sont intégrées dans le dos (film de blocage)

Art. nr.	DIN/Size	Dimensions (cm)			
		W	H	D	KG
BBOXS085-200	85 x 200	85	202	35	5,5
BBOXS100-200	100 x 200	100	202	35	6
BBOXS100-250	100 x 250	100	252	35	7

- ⓘ Including Block-Out Film for Backside with integrated LED lights
- ⓘ Including Padded Carry Bag
- + Brightbox Connector (p. 61)
- + Perfect to combine with Brightbox Counter.
See ch. 17 Counters and Table Covers (p. 242)





easily create 90° corners with the connector



BRIGHTBOX DOUBLE

- EN**
 - Linkable magnetic sides with plastic connectors for perfect attachment
 - Quick tool-free and step-by-step installation
 - Easy attachment and replacement of fabric graphic
- ES**
 - Laterales magnéticos conectables con conectores de plástico para una fijación perfecta
 - Instalación rápida sin herramientas y paso a paso
 - Fácil fijación y reemplazo de la impresión de tela
- FR**
 - Côtés magnétiques reliés entre eux par des connecteurs en plastique pour une fixation parfaite
 - Installation rapide sans outil et étape par étape
 - Fixation et remplacement faciles des visuels en tissu



Art. nr.	DIN/Size	Dimensions (cm)			
		W	H	D	KG
BBOXD100-200	100 x 200	100	201,5	40	9,3
BBOXD100-250	100 x 250	100	251,5	40	11



- 📌 Including Padded Carry Bag
- ⊕ Brightbox Connector (p. 61)
- ⊕ Perfect to combine with Brightbox Counter.
See ch. 17 Counters and Table Covers (p. 242)







BRIGHTBOX XL

- EN**
 - Perfect for short-term promotion for exhibitions
 - Easy attachment and replacement of fabric graphic (SEG)
 - Budget friendly alternative for Pop-Up Impress
- ES**
 - Perfecto para promociones cortas durante las ferias
 - Fácil colocación y cambio de gráfica de tela (SEG)
 - Una alternativa asequible para Pop-Up Impress
- FR**
 - Parfait pour les promotions à court terme lors des expositions
 - Fixation et remplacement faciles des visuels en tissu (SEG)
 - Une alternative économique pour Pop-Up Impress



Art. nr.	DIN/Size	Dimensions (cm)			
		W	H	D	KG
BBOXXL300-240	300 x 240	242	300,3	41,9	21,4

- ⊕ Great addition to the Brightbox Family
- ⊕ Perfect to combine with Brightbox Counter.
See ch. 17 Counters and Table Covers (p. 242)



FLEX TOWER

- EN**
- Bright 15 Watt LED spot
 - Foldable showcase with solid aluminium frame
 - Padded trolley with cover to protect panels and graphics
- ES**
- LED brillante de 15 vatios
 - Vitrina plegable con estructura de aluminio sólido
 - Trolley para proteger paneles e impresiones
- FR**
- Spot LED lumineux de 15 watts
 - Valise pliable avec cadre en aluminium solide
 - Trolley renforcé avec couvercle pour protéger les panneaux et les visuels

Art. nr.	Dimensions (cm)		
	W	H	KG
FLTWR	57	206	25,5

- ! Including 16 translucent PVC Panels
- + 24V LED Spot
- + Optional: 8 extra PVC Panels for New Visuals (see p. 61)
- + Perfect to combine with Brightbox Counter.
See ch. 17 Counters and Table Covers (p. 242)



FRAME HANGING KIT

Accessory for LED Slide In Frame and LED Poster Light Box



- EN**
- High quality metal rope
- ES**
- Cuerda de metal de alta calidad
- FR**
- Câble métallique de qualité supérieure

Art. nr. APPCL

PVC PANELS FOR NEW VISUALS

Accessory for Flex Tower



- EN**
- 8 extra PVC panels
- ES**
- 8 paneles de PVC extra
- FR**
- 8 panneaux PVC supplémentaires

Art. nr. FLP-SET

BRIGHTBOX CONNECTOR

Accessory for Brightbox Single and Brightbox Double



- EN**
- Link two Brightbox walls together in a 90-degree angle
- ES**
- Vincule dos paredes Brightbox en un ángulo de 90 grados
- FR**
- Reliez deux murs Brightbox ensemble dans un angle de 90 degrés

Art. nr. BBOX-CC

- + Suitable for Brightbox Single and Double

4. DIGITAL DISPLAYS

Pantallas Digitales Afficheurs Digitales

Digital Displays offer dynamic content and real-time advertising solutions to engage customers. The professional displays provide ultra-high definition, crystal clear picture quality designed for 24/7 use. The portfolio includes indoor and outdoor Digital Totems, A-Boards, Kiosks, Wall & Hanging Panels in various sizes and colours as well as tablet holders.



INDEX

4.1 Digital Displays **66**
Pantallas Digitales
Afficheurs Digitales

4.2 Screen Holders and Tablet Holders **76**
Soportes para Pantallas
y Tablets
Supports pour écrans et
tablettes

- ✚ THE LATEST PROFESSIONAL QMR SAMSUNG SCREENS
- ✚ CLEAR MESSAGE AND INTERACTIVITY 24/7/365 OPERATIONAL
- ✚ USB DRIVE SOCKET, ETHERNET CONNECTION, WI-FI CONNECTIVITY



GOOD

SMART LINE DIGITAL PANEL

- High quality frameless design without front cover for perfect heat control
- Optimal for digital shop window presentation
- Easy wall mounting with screws or suspension with suspension set



BETTER

SMART LINE DIGITAL TOTEM

- Digital advertising totem with perfect fitting screen
- Elegant and modern frameless design
- Heavy base 8 mm steel plate ensuring good stability, also possible to mount to the floor



BEST

DIGITAL FABRIC TOTEM

- Unique combined digital display solution
- Digital Totem with printed dye sublimation tension fabric front and backside
- Luxurious screen housing with individual textile design and professional Samsung screen



‘DIGITAL IS THE FUTURE’

A picture is worth more than a thousand words. Let's go for more! With the Digital Display products you attract attention, tell stories and create an unforgettable impression at the right place and time. Easy, practical and extensible: those are the three keywords for the Digital Display assortment. Your wishes will be fulfilled as the Digital Displays are customisable to your requested size and preferences. Spread your message elegantly and durable.

ADAPT TO THE MOMENT

Change your message easily at any time of the day. Whether it's in the morning or during weekends, when it's raining or the sun is shining. You name it. Your message will always suit the situation. Speed won't be a problem: play your images and videos easily from USB drive, simple step-by-step manual included, with default Wi-Fi connectivity.



STAY IN TOUCH

Give the best and get the best: create interaction with your public. Show your e-shop, receive feedback on the spot or promote other items. It's all up to you. The displays have a safety tempered glass or plastic cover and have a heavy duty aluminium or steel construction.

EVERYWHERE AT ANY TIME

The Digital Displays are equipped with the latest professional QMR Samsung screens. There is no need to worry about missing your moment to shine, because the displays are operational 24/7, all year long. Even with the outdoor displays, you don't have to miss anything.

UPGRADE YOURSELF

Further enhancements are up to you! A central content management system will help you spread the right message. Place a touch foil for extra interaction by creating a touch function on your Digital Display. More personalisation options are possible.

DIGITAL SLIM TOTEM

BESTSELLER

- EN**
- Digital advertising totem in slim design
 - Front made of high tempered safety glass to protect the screen from vandalism
 - Heavy base 8 mm steel plate ensuring good stability, also possible to mount to the floor
- ES**
- Totem digital publicitario de diseño fino
 - Frontal de vidrio de seguridad de alta temperatura para proteger la pantalla del vandalismo.
 - Placa de acero de 8 mm de base pesada que garantiza una buena estabilidad, también es posible montarla en el suelo
- FR**
- Totem publicitaire numérique de design fin
 - Façade en verre de sécurité trempé pour protéger l'écran du vandalisme
 - Base lourde en acier de 8 mm assurant une bonne stabilité, également fixable au sol



Art. nr.	Inch	Dimensions (cm)			
		W	H	D	KG
DISTOTEM43ESF	43"	71,9	202	50	85
DISTOTEM50ESF	50"	78,9	202	70	97,8
DISTOTEM55ESF	55"	87,3	202	70	108,1

- ⊕ Standard colour black, other RAL colours on request
- ⊕ Optional: Touch foil can be applied to provide touch functionality
- ⊕ Only 70 mm deep totem



DIGITAL DOUBLE-SIDED TOTEM

- EN**
- Double-sided digital advertising totem
 - Screens on both sides behind high tempered safety glass to protect the screen from vandalism
 - Heavy base 8 mm steel plate ensuring good stability, also possible to mount to the floor
- ES**
- Totem digital publicitario de doble cara
 - Pantallas en ambos lados detrás de un vidrio de seguridad de alta temperatura para proteger la pantalla del vandalismo
 - Placa de acero de 8 mm de base pesada que garantiza una buena estabilidad, también es posible montarla en el suelo
- FR**
- Totem de publicité numérique double-face
 - Écrans latéraux avec façades en verre de sécurité trempé pour protéger l'écran du vandalisme
 - Base lourde en acier de 8 mm assurant une bonne stabilité, également fixable au sol

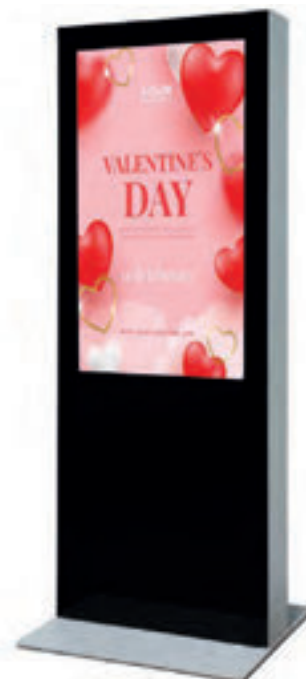

Art. nr.	Inch	Dimensions (cm)			
		W	H	D	KG
DIDTOTEM43ESF	43"	71,9	202	65	117
DIDTOTEM50ESF	50"	78,9	202	70	129,5
DIDTOTEM55ESF	55"	87,3	202	70	147

- ⊕ Standard colour black, other RAL colours on request
- ⊕ Optional: Touch foil can be applied to provide touch functionality





SMART LINE DIGITAL TOTEM

- EN**
- Digital advertising totem with perfect fitting screen
 - Elegant and modern frameless design
 - Heavy base 8 mm steel plate ensuring good stability, also possible to mount to the floor
- ES**
- Totem digital publicitario con adaptación perfecta al monitor
 - Diseño elegante y moderno sin marco
 - Placa de acero de 8 mm de base pesada que garantiza una buena estabilidad, también es posible montarla en el suelo
- FR**
- Totem publicitaire numérique s'adaptant parfaitement à l'écran
 - Design sans cadre élégant et moderne
 - Base lourde en acier de 8 mm assurant une bonne stabilité, également fixable au sol

Art. nr.		Inch	Dimensions (cm)			
			W	H	D	KG
DITTOTEM43ESF	●	43"	57,5	181,3	46	55
DITTOTEM43C9003ESF	○	43"	57,5	181,3	46	55

- ⊕ Standard colour black or white, other RAL colours on request
- ⊕ Branding of the totem housing on request
- ⓘ Screen is not covered with glass



- ⊕ Simply upload content via USB or Wi-Fi or use optional Samsung Content Management Software

OUTDOOR DIGITAL TOTEM

- EN**
 - Weatherproof digital advertising totem for outdoor use
 - IP56 outdoor classified screen with monitor covered IK10 protective front glass panel
 - Cooling fans prevent overheating
- ES**
 - Totem publicitario digital impermeable para exterior
 - Pantalla clasificada para exteriores IP56 con panel de vidrio frontal protector IK10
 - Ventilación para prevenir el calentamiento excesivo
- FR**
 - Totem publicitaire numérique résistant aux intempéries, pour utilisation en extérieur
 - Écran extérieur classé IP56 avec panneau frontal en verre de protection IK10
 - Des ventilateurs empêchent la surchauffe



Art. nr.	Inch	Dimensions (cm)			
		W	H	D	KG
DIOTOTEM55ESF	55"	85,3	200,9	21	146,1



- + With ground fixing plate and electrical connection
- + Innox front and back metal sheets
- ! Outdoor display is without WiFi connection



- + Simply upload content via USB or use optional Samsung Content Management Software

Digital Fabric Shop Window (p. 70/ch. 4)





OUTDOOR DIGITAL TOTEM DESIGN

- EN**
- Outdoor weatherproof digital totem (IP56)
 - High quality 55" Samsung OHF Screen
 - Innovative and improved construction and design
- ES**
- Totem publicitario digital impermeable para exterior (IP56)
 - Pantalla Samsung OHF de 55" de gran calidad
 - Construcción y diseño innovadores y mejorados
- FR**
- Totem numérique extérieur résistant aux intempéries (IP56)
 - Écran Samsung OHF 55" de haute qualité
 - Une construction et une conception innovantes et améliorées



Art. nr.	Inch	Dimensions (cm)			
		W	H	D	KG
DIOTOTEMD55ESF	55"	120	200	12	73,1

🔧 With IP56 certification



➕ Simply upload content via USB or use optional Samsung Content Management Software

DIGITAL FABRIC SHOP WINDOW

- EN**
 - Unique combination of screen holder with printed fabric (SEG)
 - Stunning, elegant look and frameless design
 - Available with professional Samsung screens (ESF codes) or with universal VESA screen holder
- ES**
 - Combinación única de porta pantalla con la tela con impresión (SEG)
 - Look impresionante y elegante con diseño sin marco
 - Disponible con pantallas profesionales Samsung (códigos ESF) o con el porta pantalla universal VESA
- FR**
 - Combinaison unique de porte-écran et de tissu imprimé (SEG)
 - Un design remarquable, élégant et sans cadre
 - Disponible avec les écrans professionnels Samsung (codes ESF) ou avec un support d'écran universel VESA



Art. nr.	Inch	Dimensions (cm)			
		W	H	D	KG
Universal solution (without screen)					
DISHOPTFRUNI		67	188,1	61	33,3
With QMR Screen					
DISHOPTFR43ESF	43"	96,8	188,9	61	40,8
DISHOPTFR50ESF	50"	109,9	192,9	61	44,3
DISHOPTFR55ESF	55"	123,5	200,6	61	48,9

➔ More Fabric (SEG) systems see chapter 2 Textile Frames (p. 38)



DIGITAL FABRIC TOTEM

- EN**
 - Unique combined Digital Display solution
 - Digital Totem with printed dye sublimation tension fabric front and backside
 - Luxurious screen housing with individual textile design and professional Samsung screen
- ES**
 - Combinación única de solución digital
 - Tótem Digital con impresión por sublimación textil en la parte frontal y trasera
 - Carcasa de lujo con diseño textil individual y monitor profesional de Samsung
- FR**
 - Solution unique d'affichage numérique combiné
 - Totem numérique avec tissu de tension à sublimation thermique sur le devant et le dos
 - Boîtier d'écran luxueux avec conception textile individuelle et écran professionnel Samsung



Art. nr.	Inch	Dimensions (cm)			
		W	H	D	KG
DIFTOTEM43ESF	43"	57,5	181,9	46	43,3
DIFTOTEM50ESF	50"	64,9	188,5	49	47,8
DIFTOTEM55ESF	55"	72,5	195,3	52	49,9

➔ More Fabric (SEG) systems see chapter 2 Textile Frames (p. 38)

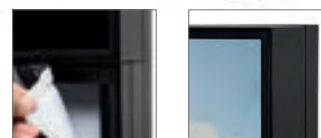

DIGITAL WALL PANEL

- EN**
- High quality digital advertising wall frame
 - Front made of high tempered safety glass to protect the screen from vandalism
 - Easy wall mounting with screws
- ES**
- Publicidad digital de alta calidad en marco de pared
 - Frontal de vidrio de seguridad de alta temperatura para proteger la pantalla del vandalismo
 - Fácil de montar con tornillos
- FR**
- Cadre mural publicitaire numérique de haute qualité
 - Façade en verre de sécurité trempé pour protéger l'écran du vandalisme
 - Fixation murale facile avec vis



Art. nr.	Inch	Dimensions (cm)			
		W	H	D	KG
DIWALL43ESF	43"	70,3	111,3	12,2	38
DIWALL50ESF	50"	77,7	124,7	12,2	45,5
DIWALL55ESF	55"	86,1	138,6	12,2	54,1

- ⊕ Standard is vertical, horizontal on request
- ⊕ Standard colour black, other RAL colours on request
- ⊕ Optional: Touch foil can be applied to provide touch functionality



SMART LINE DIGITAL PANEL

- EN**
- High quality frameless design without front cover for perfect heat control
 - Optimal for digital shop window presentation
 - Easy wall mounting with screws or suspension with suspension set
- ES**
- Diseño sin marco de alta calidad sin cubierta frontal para un perfecto control del calor
 - Óptimo para la presentación en escaparates digitales
 - Fácil de montar en pared con tornillos o del techo mediante kit de suspensión
- FR**
- Conception de haute qualité sans cadre et sans revêtement frontal pour un contrôle parfait de la chaleur
 - Idéal pour la présentation en vitrine numérique
 - Fixation murale facile avec des vis ou au plafond avec un kit de suspension

BESTSELLER



Art. nr.	⊗	Inch	Dimensions (cm)			
			W	H	D	KG
DITWALL43ESF	●	43"	56,5	97,6	7,4	20
DITWALL43C9003ESF	○	43"	56,5	97,6	7,4	20

- ⊕ Standard colour black or white, other RAL colours on request
- ⊕ Optional: Suspension Set for suspension on ceiling (see p. 74)
- ⊕ Suitable in both orientations, portrait and landscape

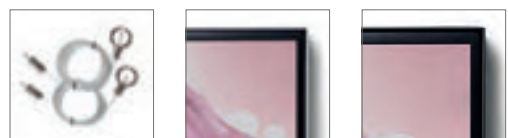

- ⊕ Simply upload content via USB or Wi-Fi or use optional Samsung Content Management Software



SMART LINE DIGITAL A-BOARD

- EN**
- Easy to transport and move around
 - Elegant frameless construction
 - Optimal for showrooms, hospitality and other indoor use

- ES**
- Fácil de transportar y mover
 - Elegante construcción sin marco
 - Óptimo para salas de exposición, hostelería y otros usos en interiores

- FR**
- Facile à transporter et à déplacer
 - Construction élégante sans cadre
 - Idéal pour les salles d'exposition, l'hôtellerie et d'autres utilisations en intérieur

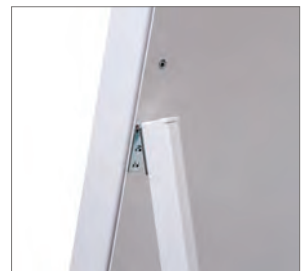

Art. nr.		Inch	Dimensions (cm)			
			W	H	D	KG
DIAT43ESF	●	43"	56	123,8	42,6	32
DIAT43C9003ESF	○	43"	56	123,8	42,6	32

- ⊕ Standard colour black or white, other RAL colours on request
- ⊕ Branding of the A-Board housing on request
- ⓘ Wheels included for easy transport



DIGITAL SHOP WINDOW DISPLAY

- EN**
- Suitable for 43", 50" and 55" screens
 - Special VESA plate with wide range of attachment holes to front
 - Back cover with ventilation to back
- ES**
- Adecuado para pantallas de 43", 50" y 55"
 - Placa VESA especial con una amplia gama de agujeros de fijación al frente
 - Con ventilación en la parte trasera a
- FR**
- Compatible avec les écrans de 43", 50" et 55"
 - Plaque spéciale VESA avec de nombreux trous de fixation à l'avant
 - Face arrière avec ventilation



Art. nr.	Inch	Dimensions (cm)			
		W	H	D	KG
Universal solution (without screen) DISHOPUNI		80	180	50	45,5
With QMR Screen					
DISHOP43ESF	43"	96,8	191,9	50	55,5
DISHOP50ESF	50"	109,9	195,5	50	59
DISHOP55ESF	55"	123,5	199,4	50	63,5

➔ Simply upload content via USB or Wi-Fi or use optional Samsung Content Management Software



DIGITAL KIOSK

- EN**
 - High quality digital advertising stand
 - Lockable and durable steel construction
 - Optimal for showrooms, retail or hospitality use
- ES**
 - Atril digital publicitario de alta calidad
 - Construcción en acero bloqueable y duradera
 - Óptimo para salas de exposición, hostelería y otros usos en interiores
- FR**
 - Stand publicitaire numérique de haute qualité
 - Construction verrouillable en acier solide
 - Idéal pour les salles d'exposition, l'hôtellerie et d'autres utilisations en intérieur



Art. nr.	Inch	Dimensions (cm)			
		W	H	D	KG
DIKIOSK43ESF	43"	110	118	71,8	110,6
DIKIOSK50ESF	50"	124,8	122	82	128,1

- ⊕ Other RAL colours available on request
- ⊕ Branding of the kiosk housing on request
- ⊕ Optional: Touch foil can be applied to provide touch functionality



SUSPENSION SET

Accessory for Smart Line Digital Panel



- EN**
 - TÜV certified suspension set for ceiling suspension
- ES**
 - Set de suspensión para suspensión de techo con certificado TÜV
- FR**
 - Kit de suspension pour suspension au plafond certifié TÜV

Art. nr. DITWALLHS



DIGITAL COUNTER FUTURO

- EN**
- A premium, interactive counter that draws attention with digital presentation
 - Luxurious counter with 55" Samsung screen
 - Standard with black graphic on the sides. Personalise your counter with your own design on the sides!

- ES**
- Mostrador premium interactivo que capta atención con su presentación digital
 - Mostrador lujoso con la pantalla Samsung 55"
 - El mostrador estándar tiene una gráfica negra en los laterales. ¡Personalice su mostrador con su propio diseño en ambos lados!

- FR**
- Un comptoir interactif haut de gamme qui attire l'attention par sa présentation numérique
 - Comptoir luxueux avec écran Samsung de 55 pouces
 - Standard avec visuel noir sur les côtés. Personnalisez votre comptoir avec votre propre design sur les côtés !



Art. nr. Inch Dimensions (cm)



		W	H	D	KG
DICOUNTER55ESF	55"	92,8	134,5	40,5	45,5



VESA MOUNT FREESTANDING

- EN**
- Universal VESA monitor stand up to 22"
 - Universal VESA fixing plate for multimedia displays and screens
 - Adjustable tilt positions
- ES**
- Para monitores hasta 22"
 - Sujeción VESA universal para pantallas y displays multimedia
 - Posición de inclinación ajustable
- FR**
- Support de moniteur VESA universel jusqu'à 22"
 - Plaque de fixation VESA universelle pour écrans et affichages multimédia
 - Inclinaison réglable



Art. nr.		Dimensions (cm)			
		W	H	D	KG
DSVESA		45	117	45	13,5



Screen not included



TRIGRIP STAND STEEL

- EN**
- Premium design tablet stand with a steel construction
 - For portrait and landscape orientation
 - Lockable
- ES**
- Un soporte para tablet con el diseño premium y con la construcción de acero
 - Orientación horizontal y vertical
 - Con el cierre
- FR**
- Support pour tablette de qualité supérieure avec structure en acier
 - Pour orientation portrait et paysage
 - Verrouillable



Art. nr.		Inch	Dimensions (cm)			
			W	H	D	KG
DTSTGL10		10"	30	115	30	6

Steel frame suitable for branding with screen printing or adhesive foil



TRIGRIP FREESTANDING

BESTSELLER

- EN**
- Freestanding tablet holder with Trigrrip system
 - Aluminium pole with heavy steel base for great stability
 - Adjustable holder ready for Kensington lock
- ES**
- Soporte para tableta de pie con sistema Trigrrip
 - Poste de aluminio con base de acero pesado para una gran estabilidad
 - Soporte ajustable listo para bloqueo Kensington
- FR**
- Support de tablette sur pied avec système Trigrrip
 - Poteau en aluminium avec base lourde en acier pour une grande stabilité
 - Support réglable prêt pour le verrouillage Kensington



Art. nr.		Inch	Dimensions (cm)			
			W	H	D	KG
DTSTGS10	●	10"	33	101,8	33	6,2
DTSTGS13	●	13"	33	105,1	33	6,2

ⓘ Device not included



TRIGRIP FREESTANDING TELESCOPIC

- EN**
- Adjustable height from 740 mm to 1300 mm
 - Great stability
 - Ready for Kensington lock
- ES**
- Altura regulable desde 740 mm hasta 1300 mm
 - Buena estabilidad
 - Listo para cerradura Kensington
- FR**
- Hauteur réglable de 740 mm à 1300 mm
 - Excellente stabilité
 - Prêt pour le verrouillage Kensington



Art. nr.		Inch	Dimensions (cm)			
			W	H	D	KG
DTSTGT10	●	10"	33	107	33	6,7
DTSTGT13	●	13"	33	110	33	6,7

ⓘ Device not included



SLIMCASE FREESTANDING ECONOMY

- EN**
- Tablet holder for models Apple iPad 10.2" (2019) and Samsung Galaxy Tab 10.1" (2019)
 - Easy and fast installation of the 3 parts (base, post and case)
 - Lockable (theft protection)
- ES**
- Porta tablet para los modelos Apple iPad 10.2" (2019) y Samsung Galaxy Tab 10.1" (2019)
 - Instalación rápida y fácil de los tres componentes (la base, el poste y el maletín)
 - Con cerradura (protección antirrobo)
- FR**
- Support de tablette pour les modèles Apple iPad 10.2" (2019) et Samsung Galaxy Tab 10.1" (2019)
 - Installation facile et rapide des 3 parties (base, poteau et boîtier)
 - Verrouillable (protection contre le vol)



Art. nr.		Dimensions (cm)			
		W	H	D	KG
Apple 10,2"					
DTSEA20	○	30,8	124,5	41	5,3
Samsung 10,1"					
DTSES20	○	30,8	124,5	41	5,3

🚫 **Device not included**



SLIMCASE FREESTANDING

BESTSELLER

- EN**
- Tablet holder for models Apple iPad 10.2" (2019) and Samsung Galaxy Tab 10.1" (2019)
 - Elegant look
 - Bestseller
- ES**
- Porta tablet para los modelos Apple iPad 10.2" (2019) y Samsung Galaxy Tab 10.1" (2019)
 - Look elegante
 - Más vendido
- FR**
- Support de tablette pour les modèles Apple iPad 10.2" (2019) et Samsung Galaxy Tab 10.1" (2019)
 - Aspect élégant
 - Best-seller



Art. nr.		Dimensions (cm)			
		W	H	D	KG
Apple 10,2"					
DTSA20FC9005	●	35	128	35	13,2
Samsung 10,1"					
DTSS20FC9005	●	35	127	34	13,2

- 🚫 **Device not included**
- ➕ **Other RAL colours available on request**



SLIMCASE COUNTER

- EN**
- Great stability with anti-slip bumps-ons to the base
 - Tablet holder for models Apple iPad 10.2" (2019) and Samsung Galaxy Tab 10.1" (2019)
 - Available with counter fixing holes on request
- ES**
- Buena estabilidad gracias a puntos antideslizantes en la base
 - Porta tablet para los modelos Apple iPad 10.2" (2019) y Samsung Galaxy Tab 10.1" (2019)
 - Disponible con agujeros para sujeción bajo petición
- FR**
- Excellente stabilité avec des patins antidérapants sur la base
 - Support de tablette pour les modèles Apple iPad 10.2" (2019) et Samsung Galaxy Tab 10.1" (2019)
 - Disponible avec trous de fixation sur demande



Art. nr.		Dimensions (cm)			
		W	H	D	KG
Apple 10,2"					
DTSA20CC9005	●	20,2	33,7	23,5	2,3
Samsung 10,1"					
DTSS20CC9005	●	20,2	32,7	22,5	2,3



- ❗ **Device not included**
- ⊕ **Other RAL colours available on request**



SLIMCASE WALL FIXED

- EN**
- Tablet holder for models Apple iPad 10.2" (2019) and Samsung Galaxy Tab 10.1" (2019)
 - Ready to mount – pre-drilled holes for screw fixing
 - Mounting in portrait or landscape orientation
- ES**
- Porta tablet para los modelos Apple iPad 10.2" (2019) y Samsung Galaxy Tab 10.1" (2019)
 - Listo para el montaje – agujeros perforados para tornillos de fijación
 - Montaje en vertical u horizontal
- FR**
- Support de tablette pour les modèles Apple iPad 10.2" (2019) et Samsung Galaxy Tab 10.1" (2019)
 - Prêt à monter – Trous prépercés pour la fixation à vis
 - Fixation en orientation portrait ou paysage



Art. nr.		Dimensions (cm)			
		W	H	D	KG
Apple 10,2"					
DTSA20WFC9005	●	19,6	31,7	4	2,1
Samsung 10,1"					
DTSS20WFC9005	●	17,2	31,2	4	2,1



- ❗ **Device not included**
- ⊕ **Other RAL colours available on request**



SLIMCASE WALL MOUNTED

- EN**
- Tablet holder for models Apple iPad 10.2" (2019) and Samsung Galaxy Tab 10.1" (2019)
 - Ready to mount – pre-drilled holes for screw fixing
 - Foam paddings ensures safety for the tablet/iPad
- ES**
- Porta tablet para los modelos Apple iPad 10.2" (2019) y Samsung Galaxy Tab 10.1" (2019)
 - Listo para el montaje – agujeros perforados para tornillos de fijación
 - Los cojines de espuma garantizan la seguridad de la tableta/iPad
- FR**
- Support de tablette pour les modèles Apple iPad 10.2" (2019) et Samsung Galaxy Tab 10.1" (2019)
 - Prêt à monter – Trous prépercés pour la fixation à vis
 - Des tampons en mousse assurent la sécurité de la tablette/iPad



Art. nr.		Dimensions (cm)			
		W	H	D	KG
Apple 10,2"					
DTSA20WC9005	●	22,5	28	25,5	2,3
Samsung 10,1"					
DTSS20WC9005	●	22,5	27	24,5	2,3



- ❗ **Device not included**
- ⊕ **Other RAL colours available on request**



5. PAVEMENT SIGNS

Señales de Pavimento Chevalets de Trottoir

Pavement signs are the most common and effective advertising method to get people to notice your business. At the entrance of your store, restaurant or other public place. A-Boards and Windtalkers are commonly used in pedestrian and high traffic areas. Easy to set up and available in a wide variety of styles, shapes, materials and sizes.



INDEX

5.1 A-Boards <i>Cabalete Publicitario Stop-Trottoir</i>	82
5.2 Windtalkers <i>Paneles Involcables Exterior Stop-Trottoir</i>	90

- ✚ GOOD STABILITY DUE TO ALUMINIUM FEET OR FILLABLE BASE
- ✚ INDOOR, OUTDOOR AND HEAVY WEATHER RESISTANT OPTIONS
- ✚ EASY POSTER EXCHANGE WITH SNAP - TECHNIQUE



GOOD



32 MM PROFILE A-BOARD

- Best selling outdoor pavement sign
- Stable metal back wall
- UV resistant anti-glare protection foil

BETTER



DESIGN COMPASSO® A-BOARD

- Unique 37 mm aluminium double profile
- Premium design with the curved top frame
- Special designed foil for poster protection

BEST



DESIGN A-BOARD PRIME

- High quality A-Board with special safety features
- Safety catch folding mechanism
- Non corrosive metal back panel

NEW

PATENTED



A-BOARD FABRIC MOVE

- EN**
- Easy to move thanks to lightweight and carry bag
 - With easy Velcro attachment of the graphic
 - Easily set-up thanks to no-tool assembly
- ES**
- Fácil movimiento gracias al peso ligero y una bolsa de transporte
 - Con una colocación de la gráfica fácil mediante velcro
 - Fácil montaje sin necesidad de usar herramientas
- FR**
- Facile à déplacer grâce à sa légèreté et à son sac de transport
 - Avec fixation facile du visuel par Velcro
 - Installation facile grâce à un montage sans outil

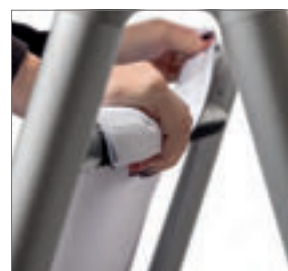

Art. nr.	DIN/Size	Dimensions (cm)			
		W	H	D	KG
ZPMA1	A1	69	105	74	2,7
ZPM70x100	70 x 100	80	120	83	3,8

- ⊕ Included with a luxurious soft carry bag
- ⊕ Same system as the well-known Zipper-Wall tube systems





Best
**ITALIAN
FOOD**

LOCAL SHOP

**PICK-UP
YOUR
ONLINE
ORDER**



Follow us!

 [@ITALIANFOOD](#)  [@ITALIANFOOD](#)

32 MM PROFILE A-BOARD

BESTSELLER

- EN**
- Best selling outdoor pavement sign
 - Stable metal back wall
 - UV resistant anti-glare protection foil
- ES**
- El caballete publicitario de suelo más vendido
 - Trasera metálica y estable
 - Folio protector antirreflejos y contra rayos ultravioleta
- FR**
- Stop trottoir extérieur le plus vendu
 - Panneau arrière stable en métal
 - Film de protection antireflet résistant aux UV

Art. nr.		DIN/Size	Dimensions (cm)			
			W	H	D	KG
Mitred corners						
ZPA2G32ME	○	A2	46,5	99,9	68,3	4,5
ZPA1G32ME	○	A1	63,9	109,4	74,4	9,2
ZPA0G32ME	○	A0	88,6	138	92,5	15,4
ZP50x70G32ME	○	50x70	54,5	99,9	74,4	6,6
ZP70x100G32ME	○	70x100	92,5	138	74,5	10,7
ZPA1G32MEC9005	●	A1	63,9	109,4	74,4	9,2
ZP50x70G32MEC9005	●	50x70	54,5	99,9	74,4	6,6
ZP70x100G32MEC9005	●	70x100	92,5	138	74,4	10,7

Rounded corners						
ZPA2R32ME	○	A2	46,5	102,5	68,3	5,8
ZPA1R32ME	○	A1	63,9	112	74,4	8,7
ZPA0R32ME	○	A0	88,6	140,6	92,5	15,1
ZP50x70R32ME	○	50x70	54,5	112	74,4	6,4
ZP70x100R32ME	○	70x100	74,5	140,6	92,5	10,2
ZP100x140R32ME	○	100x140	104,5	156,8	102,8	20,1

⊕ **Optional: Topcard + Wireframe Set for size A1 and Brochure Basket (see p. 87)**



32 MM PROFILE WEATHER RESISTANT A-BOARD

- EN**
- For outdoor use
 - Draining holes in the lower profile
 - Weatherproof (splashproof) fully sealed poster bag
- ES**
- Para uso en exteriores
 - Marco inferior con orificios como sistema de desagüe
 - Bolsa para póster totalmente sellada resistente a la intemperie (a prueba de salpicaduras)
- FR**
- Pour l'extérieur
 - Trous de drainage dans le profil inférieur
 - Sac pour affiche entièrement scellé résistant aux intempéries (éclaboussures)



Art. nr.	DIN/Size	Dimensions (cm)			
		W	H	D	KG
ZPA2R32MEWR	A2	46,5	102,5	68,3	8,9
ZPA1R32MEWR	A1	63,9	112	74,4	11,1
ZP50x70R32MEWR	50x70	54,5	112	68,3	8,4
ZP70x100R32MEWR	70x100	68,3	140,6	74,5	13,5

DESIGN COMPASSO® A-BOARD

- EN**
 - Unique 37 mm aluminium double profile
 - Premium design with the curved top frame
 - Special designed foil for poster protection
- ES**
 - Doble marco especial de aluminio de 37 mm
 - Diseño excepcional de marco superior curvado
 - Folio protector diseñado especialmente para mejor protección
- FR**
 - Profil double en aluminium unique de 37 mm
 - Conception haut de gamme avec cadre supérieur incurvé
 - Film spécialement conçu pour la protection des posters



Art. nr.	DIN/Size	Dimensions (cm)			
		W	H	D	KG
ZPC2A1	A1	66	115	78	16,4

⊕ **Optional: 3 mm foamed PVC Topcard and Brochure Basket suitable for Compasso® (see p. 87)**



DESIGN A-BOARD PRIME

- EN**
 - High quality A-Board with special safety features
 - Safety catch folding mechanism
 - Non corrosive metal back panel
- ES**
 - Caballete de alta calidad con prestaciones de seguridad mejoradas
 - Sistema de plegado seguro
 - Trasera metálica antioxidante
- FR**
 - Stop-trottoir de haute qualité avec des caractéristiques de sécurité spéciales
 - Mécanisme de pliage de loquet de sécurité
 - Panneau arrière en métal non corrosif

PATENTED



Art. nr.	DIN/Size	Dimensions (cm)			
		W	H	D	KG
ZPZA1	A1	65,2	110	76	12,3

Outdoor					
ZPZA1WR	A1	65,2	110	76	14,2



⊕ **See accessory page for options (p. 87)**

⊕ **Graphic available**

DESIGN COMPASSO® A-BOARD LOGO

- EN**
 - Premium A-Board with extreme durability
 - Unique logo option on top
 - Perfect for shop entrances and shopping malls
- ES**
 - Caballete Premium extremadamente duradero
 - Espacio extra para su logo
 - Perfecto para las entradas de las tiendas y centros comerciales
- FR**
 - Stop-trottoir haut de gamme avec une durabilité extrême
 - Option unique de logo sur la partie supérieure
 - Parfait pour les entrées de magasin et les centres commerciaux



Art. nr.	DIN/Size	Dimensions (cm)			
		W	H	D	KG
ZPC1A1	A1	66	79,3	79,3	18,5

Integrated Header Panel

A1	64,7	20,4
----	------	------

+ Integrated Header Panel included



25 MM PROFILE A-BOARD DESIGN STANDARD

- EN**
 - Bestseller
 - Indoor use or covered areas
 - Double-sided
- ES**
 - Best seller
 - Uso interior o en zonas cubiertas
 - De doble cara
- FR**
 - Best-seller
 - Utilisation en intérieur ou zones couvertes
 - Double-face

Art. nr.	DIN/Size	Dimensions (cm)			
		W	H	D	KG
ZPA2G25	A2	45,1	98	67,4	5
ZPA1G25	A1	62,5	107,5	73,6	6,8
ZP50x70G25	50 x 70	98	67,4	53,1	5,9
ZP70x100G25	70 x 100	91,7	136,1	73,1	9
ZPA2R25	A2	100,6	67,4	45,1	4,7
ZPA1R25	A1	73,6	110,1	62,5	6,6
ZP50x70R25	50 x 70	53,1	100,6	67,4	5,7
ZP70x100R25	70 x 100	73,1	138,1	91,7	8,8

+ Optional: Brochure Basket (see p. 87)



BESTSELLER



SPLASHPROOF POSTER BAG

Accessory for A-Boards and all Snap Frames

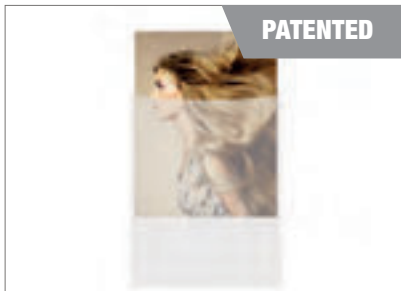

EN

- Prolonged poster life - UV resistant PVC envelope

ES

- Vida útil prolongada del póster: bolsa de PVC resistente a los rayos UV

FR

- Prolongation de la durée de vie des affiches - enveloppe en PVC résistant aux UV

Art. nr. WRBAGA4
WRBAGA3
WRBAGA2
WRBAGA1
WRBAG50x70
WRBAG70x100

BROCHURE BASKET

Accessory for 25 mm Profile A-Board Design Standard, 32 mm Profile A-Board and Design Compasso® A-Board



EN

- Zinc plated finish for durability

ES

- Acabado galvanizado para mayor durabilidad

FR

- Finition galvanisée pour plus de durabilité

Art. nr. LHZPA4
LHZPA5

TOPCARD + WIREFRAME SET

Accessory for 32 mm Profile A-Board, DIN A1



EN

- PVC topcard suitable for printing or vinyl signage application

ES

- Recuadro superior de PVC espumado adecuado para aplicaciones en carteles de vinilo o impresión

FR

- Topcard en PVC adaptée à l'impression ou à l'application de signalisation en vinyle

Art. nr. TSZPA1

POSTER FOIL, FOIL SET

Accessory for A-Boards, Windtalker® and Snap Frames



EN

- Anti-glare UV stable poster cover

ES

- Folio protector antirreflejos y anti-UV

FR

- Protection antireflet résistante aux UV pour les posters

Art. nr.	Foil	Foilset
	FOILA4*	SETFZPA4
	FOILA3*	SETFZPA3
	FOILA2*	SETFZPA2
	FOILA1*	SETFZPA1
	FOILA0*	SETFZPA0
	FOIL50x70*	SETFZP50x70
	FOIL70x100*	SETFZP70x100
	FOIL100x140*	SETFZP100x140

SET OF 2 BLACK WRITING FOILS AND 3 CHALK PENS

Accessory for A-Boards, Windtalker® and Snap Frames

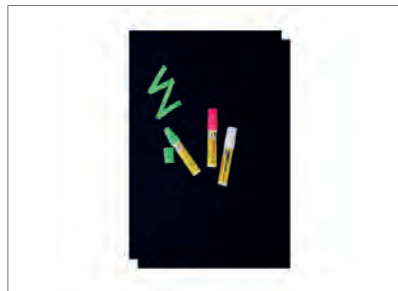

EN

- Chalk markers in pink, white and green

ES

- Marcadores de tiza líquida en colores rosa, blanco y verde

FR

- Feutres craie en rose, blanc et vert

Art. nr.	2 Black Foils + 3 pens	2 Black Foils
	SETZPA3	SETWFA3
	SETZPA2	SETWFA2
	SETZPA1	SETWFA1
	SETZPA0	SETWFA0
	SETZP50x70	SETWF50x70
	SETZP70x100	SETWF70x100

ⓘ *5 pieces from 01-04-2023. Before then it will be single pack (1 pcs)



CHALK A-BOARD SWING

- EN**
 - Stylish and industrial outdoor black steel chalk A-Board
 - Share messages with a white chalk marker
 - Perfect for the hospitality market
- ES**
 - Caballete de pizarra para escribir con tiza, de acero negro, estilizada y con apariencia industrial para el uso en exteriores
 - Comparta el contenido escribiendo con un rotulador de tiza
 - Perfecto para el mercado de la hostelería
- FR**
 - Tableau noir d'extérieur en acier, élégant et industriel
 - Partager des messages avec un marqueur craie blanc
 - Parfait pour le marché de l'hôtellerie et de la restauration

Art. nr.	DIN/Size	Dimensions (cm)			
		W	H	D	KG
ZPSW50x70	50 x 70	57,2	95,9	69,6	4,1

➤ Included white chalkmarker



Take a

BREAK

IT'S *Coffee*

TIME





WINDTALKER® FABRIC

- EN**
- Windtalker® with fabric print
 - Plastic base for water (25 l) or sand filling (35 kg)
 - Thick, metal springs for high wind
- ES**
- Windtalker® con impresión de tela
 - Base de plástico para relleno de agua (25 l) o arena (35 kg)
 - Muelles metálicos y sólidos para aguantar el viento de alta velocidad
- FR**
- Windtalker® avec visuel en tissu
 - Base en plastique pour remplissage d'eau (25 l) ou de sable (35 kg)
 - Ressorts métallique épais en cas de vent fort

Art. nr.	DIN/Size	Dimensions (cm)			
		W	H	D	KG
WTRF70x100	70 x 100	70	125	59	7,8
WTRF70x200	70 x 200	70	225	59	8,8





WINDTALKER® CITY WITH PLASTIC BASE

- EN**
- Thick metal springs for high wind velocity
 - Clip frame system on 2 sides
 - Plastic base for water or sand filling
- ES**
- Muelles de acero gruesos para resistir al viento fuerte
 - Sistema de marco abatible en ambas caras
 - Base de plástico rellenable con agua o arena
- FR**
- Ressorts métalliques épais en cas de vent fort
 - Système de cadre à pince sur 2 côtés
 - Base en plastique pour remplissage avec de l'eau ou du sable

Art. nr.	DIN/Size	☒	Dimensions (cm)			KG
			W	H	D	
WTRA1	A1	○	67	112,3	59	13,8
WTRA0	A0	○	88,7	149,7	83,5	23,6
WTR50x70	50 x 70	○	63,5	98,2	59	10,7
WTR70x100	70 x 100	○	83,5	130,8	83,5	19,4
WTRA1BLK	A1	●	67	112,3	59	13,8
WTRA0BLK	A0	●	88,7	149,7	88,7	23,6
WTR50x70BLK	50 x 70	●	63,5	98,2	63,5	10,7
WTR70x100BLK	70 x 100	●	83,5	130,8	83,5	19,4
Weatherproof (Splashproof)						
WTRA1WR	A1	○	67	112,3	59	13,8
WTR50x70WR	50 x 70	○	63,5	98,2	59	10,7
WTR70x100WR	70 x 100	○	83,5	130,8	83,5	19,4
WTRA1WRBLK	A1	●	67	112,3	59	13,8
WTR50x70WRBLK	50 x 70	●	63,5	98,2	59	10,7
WTR70x100WRBLK	70 x 100	●	83,5	130,8	83,5	19,4

- Topcard for A1 Windtalker® City and Leaflet Holder available on request
- Optional: Windtalker® PVC Cover (see p. 92)



WINDTALKER® EXCEL WITH PLASTIC BASE

- EN**
- Safety design with moulded end caps
 - Easy change of poster
 - Reinforced springs with a kick proof twin wall centre panel for durability
- ES**
- Diseño seguro con esquinas moldeadas y tapas
 - Fácil reemplazo de póster
 - Muelles reforzados con panel central resistente al impacto
- FR**
- Conception de sécurité avec embouts moulés
 - Changement facile de poster
 - Ressorts renforcés avec un panneau central double paroi résistant aux chocs pour plus de durabilité



Art. nr.	DIN/Size	Dimensions (cm)			
		W	H	D	KG
WTEA1	A1	62,5	121,5	50	17,5
WTEA0	A0	87,4	159,6	65	26,8
WTE70x100	70 x 100	81,2	140,7	65	23,9



WINDTALKER® PVC COVER

Accessory for Windtalker® City with Plastic Base

- EN**
- Easily post and change short time messages
 - Splashproof thanks to PVC
- ES**
- Anuncie y cambie los mensajes temporales todavía más fácilmente
 - Resistente a las salpicaduras gracias al material de PVC
- FR**
- Affichez et modifiez facilement des messages courts
 - À l'épreuve des éclaboussures grâce au PVC



Art. nr. COVERWTRA1	For Windtalker® City A1 (WTRA1)
COVERWTR70x100	For Windtalker® City 70 x 100 (WTR70x100)





ROOM SERVICE

Want breakfast, lunch or dinner at your room?
Simply order at reception and we'll take care.



WELLNESS

Let us take care of you. For your relaxing stay
we offer: indoor swimming pool, sauna, whirlpool
and massages.



TIPS & TRIPS

Want see more of our surrounding or visit interesting
places? Take a look for our tip offers.



6. LEAFLET AND CATALOGUE HOLDERS

Portafolletos y Catálogos Porte-dépliants et Catalogues

Leaflet and Catalogue Holders will draw attention to your promotional literature. From flyers to brochures and leaflets, you can display any literature you want. Choose the one that suits you best: Catalogue racks, foldable brochure holders or rotating brochure stands. Ideal to use in a showroom, in the office, any point of sale or exhibitions and events.



INDEX

6.1 Leaflet and
Catalogue Holders
*Portafolletos y
Catálogos
Porte-dépliants et
Catalogues*

96

- ✚ MADE OF HIGH QUALITY ACRYLIC GLASS AND ALUMINIUM
- ✚ PERFECT FIT FOR DIFFERENT DIN SIZES
- ✚ GREAT SOLUTION FOR RETAIL AND OFFICES



GOOD



BROCHURE HOLDER DESIGN STANDARD

- Lightweight and stable
- Clear styrene holder
- Option for customised logo panel

BETTER



BROCHURE RACK TOTEM

- Freestanding totem with brochure shelves
- Easy mounting
- Silver anodised aluminium profiles

BEST



SLIM CATALOGUE STAND

- Magnetic poster display for customised branding
- Attractive look with aesthetic design
- High capacity of A4 literature

BROCHURE STAND A4 ANGLED DESIGN STANDARD

- EN**
- Wooden square base with 4 rubber feet
 - Silver anodised aluminium post
 - 50 mm deep metal tray for A4 sized literature
- ES**
- Base cuadrada de madera con cuatro patas de goma
 - Poste de aluminio anodizado en plata
 - Bandeja metálica con profundidad de 50 mm para material en formato DIN A4
- FR**
- Base carrée en bois avec 4 pieds en caoutchouc
 - Pied en aluminium anodisé argent
 - Plateau en métal de 50 mm de profondeur pour les documents de format A4



Art. nr.	DIN/Size	Dimensions (cm)				KG
		W	H	D		
MBD230	1 x A4	33	109,3	33	6,5	



BROCHURE HOLDER DESIGN STANDARD

BESTSELLER

- EN**
- Lightweight and stable
 - Clear styrene holder
 - Option for customised logo panel
- ES**
- Ligero y estable
 - Soporte de estireno transparente
 - Opción de panel con logotipo personalizado
- FR**
- Léger et stable
 - Support en styrène transparent
 - Option pour panneau de logo personnalisé



Art. nr.	DIN/Size	Dimensions (cm)				KG
		W	H	D		
MB3C160	3 x A5	33	106	33	4,8	
MB3C230	3 x A4	33	116,5	33	5,2	
MB4C110	4 x DL	33	106	33	2,6	
MB4C160	4 x A5	33	106	33	4,8	
MB4C230	4 x A4	33	111,5	33	5,3	
MB4C330	5 x A4	33	111,5	33	4,9	



TRYS ROTATING - BROCHURE STAND

- EN**
- Turnable base
 - Ready to use - fully assembled supplied
 - 12 A4 pockets, 6 front- and 6 backside
- ES**
- Base giratoria
 - Listo para usar - suministrado completamente montado
 - 12 dispensadores, 6 frontales y 6 traseros
- FR**
- Base rotative
 - Prêt à l'emploi - fourni entièrement assemblé
 - 12 pochettes A4, 6 à l'avant et 6 à l'arrière



Art. nr.	DIN/Size	Dimensions (cm)			
		W	H	D	KG
TRYS18	18 x A4	40	177	40	30,2
TRYS21	21 x A4	40	177	40	31,1
Modular elements					
TPOCKETA4	1 x A4	23,5	25	10,5	0,4



WALL BROCHURE RACK

- EN**
- Modular brochure rack
 - Easy to set up
 - 4 shelves or pockets
- ES**
- Expositor modular para propaganda
 - Fácil de montar
 - 4 estantes o receptáculos
- FR**
- Rack modulaire pour brochures
 - Facile à installer
 - 4 étagères ou pochettes



Art. nr.	DIN/Size	Dimensions (cm)			
		W	H	D	KG
Modular elements					
BRW	-	32,8	166,4	21,9	7
BRSx2	A4	24,6	34	5,8	1,4
TPOCKETA4x2	A4	23,5	25	10,5	0,9



BESTSELLER



BROCHURE RACK TOTEM

- EN**
- Freestanding totem with brochure shelves
 - Easy mounting
 - Silver anodised aluminium profiles
- ES**
- Tótem de pie con estantes para catálogos
 - Montaje fácil
 - Bordes de aluminio anodizado en plata
- FR**
- Totem sur pied avec étagères pour brochures
 - Montage facile
 - Profils en aluminium anodisé argent



Art. nr.	DIN/Size	Dimensions (cm)			
		W	H	D	KG
Rack with pockets set					
BRT4S	○ A4	37	167,4	41,7	13,8
BRTBL4S	● A4	41,7	167,4	37	13,7
Modular elements					
BRT	○ -	37	166,5	41,7	12
BRSx2	A4	24,6	34	5,8	1,4
TPOCKETA4x2	A4	23,5	25	10,5	0,9





MULTIPOCKET DISPLAY

- EN**
- Modular brochure stand for single-sided or double-sided use
 - Suitable for branding
 - Easy to set up
- ES**
- Expositor modular para uso de una o dos caras
 - Apropiado para branding
 - Fácil de montar
- FR**
- Support de brochure modulaire pour une utilisation simple ou double-face
 - Adapté au branding
 - Facile à installer



Art. nr.	DIN/Size	Dimensions (cm)				
		W	H	D	KG	
MP4S	12 x A4	73	184	51	25,5	
Modular elements						
P3	shelf	3 x A4	64	31	4	3,6

⊕ **Optional: Shelf P3 (see p. 35)**



SLIM CATALOGUE STAND

- EN**
- Magnetic poster display for customised branding
 - Attractive look with aesthetic design
 - High capacity of A4 literature
- ES**
- Expositor magnético para personalizar su branding
 - Look atractivo con diseño estético
 - Alta capacidad de folletos DIN A4
- FR**
- Poster magnétique pour un branding personnalisé
 - Look attrayant avec un design esthétique
 - Capacité élevée de documents A4



Art. nr.	●	DIN/Size	Dimensions (cm)			
			W	H	D	KG
CSA4C9005	●	A4	27	115,2	30,1	10,2

⊕ **Other colours available on request**



LEAFLET STAND WITH MAGNETIC POCKET

- EN**
- Magnet pocket for user convenience
 - Smart design for great aesthetics
 - Stable and reliable structure
- ES**
- Marco magnético para la comodidad del usuario
 - Diseño elegante para mejor estética
 - Estable y de estructura sólida
- FR**
- Pochette magnétique pour plus de commodité
 - Conception intelligente pour une esthétique exceptionnelle
 - Structure stable et fiable



Art. nr.	✎	DIN/Size	Dimensions (cm)			
			W	H	D	KG
MBMA4PC9005	●	A4	21,8	115,2	21,8	7,3

⊕ Other colours available on request



ZIG ZAG BROCHURE STAND STANDARD

- EN**
- Aluminium side post with silver grey laminate MFC wooden base with 4 rubber feet
 - Quick and easy to assemble
 - 6 silver powder coated (RAL 9006) brochure shelves suitable for A4 portrait literature
- ES**
- Perfil de aluminio y 4 pies de goma
 - Montaje fácil y rápido
 - 6 estanterías con revestimiento de polvo plateado (RAL 9006) aptas para A4
- FR**
- Cadre en aluminium, équipé de 4 pieds en caoutchouc
 - Rapide et facile à assembler
 - 6 étagères acier thermolaqué argent (RAL 9006) pour documents au format A4 portrait



Art. nr.	DIN/Size	Dimensions (cm)			
		W	H	D	KG
ZZPUA	A4	30	152	45	8,3

⊕ Including solid case with foam with protection inside



ZIG ZAG BROCHURE STAND FOLDABLE

- EN**
 - Aluminium frame equipped with 4 rubber feet
 - Easy to set up
 - Including solid case with foam with protection inside
- ES**
 - Perfil de aluminio y 4 pies de goma
 - Fácil de montar
 - Incluye funda sólida con una capa de espuma interior para mayor pro
- FR**
 - Cadre en aluminium, équipé de 4 pieds en caoutchouc
 - Facile à installer
 - Comprend un boîtier solide avec mousse et protection à l'intérieur

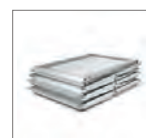

Art. nr.	DIN/Size	Dimensions (cm)			
		W	H	D	KG
BHZZA	A4	28	143	35	8,4



BROCHURE HOLDER DELUXE

- EN**
 - Extremely stable brochure holder that occupies minimal space
 - Transparent acrylic holders
 - Reinforced padded bag with zipper
- ES**
 - Muy estable y con una ocupación de espacio mínima
 - Acrílicos transparentes
 - Bolsa de transporte acolchada con cremallera
- FR**
 - Porte-brochures extrêmement stable qui occupe un espace minimal
 - Porte-brochures en acrylique transparent
 - Sac rembourré renforcé avec fermeture à glissière



Art. nr.	DIN/Size	Dimensions (cm)			
		W	H	D	KG
BHL	A4	24	156	29	6,8





HOSPITALITY

Hostelería
Hospitalité



Make sure your menu or information pops out thanks to the various hospitality displays. Suitable for restaurants, hotels, cafes or other hospitality establishments. Stay authentic and optimise your promotion with our various designs, materials and sizes.

DIGITAL WALL PANEL
See 4. Digital Displays
page 71



NEW

CAFE BARRIER ECONOMY
See 12. Wayfinding Systems
page 179



NEW



CHALK A-BEARD SWING
See 5. Pavement Signs
page 88



WOODEN CHALK BOARDS
See 7. Wooden Signs
page 111

WOODEN CHALK A-BOARDS
See 7. Wooden Signs
page 108



NEW



OUTDOOR MENU FRAME STAND BLACK
See 8. Menu Displays
page 120



BICYCLE STAND
See 9. Outdoor Equipment
page 138



PLACEMATS
See 8. Menu Displays
page 134

WOODEN SHOWCASE
See 8. Menu Displays
page 124



NEW

also in
double-sided
graphic



ALUMINIUM A-BOARDS
See 5. Pavement Signs
page 84



BEACH FLAG ALU DROP
See 16. Flags
page 233



LOCKABLE MENU STAND LOGO / LED
See 8. Menu Displays
page 123



OUTDOOR MENU CASE LOGO / LED
See 8. Menu Displays
page 125

interesting categories for you

1. POSTER FRAMES AND DISPLAYS	10
2. TEXTILE FRAMES	38
4. DIGITAL DISPLAYS	62
5. PAVEMENT SIGNS	80
7. WOODEN SIGNS	106
8. MENU DISPLAYS	118
9. OUTDOOR EQUIPMENT	136
11. FLIPCHARTS AND WRITABLE BOARDS	160
12. WAYFINDING SYSTEMS	172
15. BANNERS	198
16. FLAGS	224

7. WOODEN SIGNS

Carteles en Madera Panneaux en Bois

Wooden Signs offer an authentic, antique and vintage look. A-Boards, chalkboards and table top displays are made from durable hardwood or MDF. Easy to clean and allow you to quickly change your message. Ideal for restaurants, bars, cafes and other hospitality establishments.

- ✚ HIGH QUALITY STAINED (HARD)WOOD OR MDF PROFILE
- ✚ SUITABLE FOR CHALKMARKERS AND EASY TO CLEAN
- ✚ DIFFERENT WOODEN DESIGNS TO MATCH DIFFERENT INTERIORS WITH INDIVIDUAL BRANDING OPTIONS



INDEX

7.1 Wooden Chalk A-Boards **108**
Caballetes de Madera
Stop-trottoirs en Bois pour Craie

7.2 Wooden Chalk Boards **111**
Pizarras de Madera
Tableaux en Bois pour Craie

7.3 Wooden Table Tops **115**
Pizarra de Sobremesa
Dessus de Table en Bois



GOOD

NATURA CHALK A-BOARD CLASSIC

- Lightweight wood
- Economy version A-Board
- Stained wood with matt varnish protection



BETTER

NATURA CHALK FAST-SWITCH A-BOARD

- Hardwood A-Board for stylish atmosphere
- Rounded top look
- Effortless chalk panel switch



BEST

NATURA CHALK A-BOARD ANTIQUE

- Rustic vintage look
- 40 mm hardwood frame with chalk board
- Matt varnish protection

NATURA CHALK A-BOARD

- EN**
- Suitable for indoor and covered outdoor areas
 - High quality flat hardwood profile
 - Galvanised steel hinges
- ES**
- Uso tanto interior como en exterior cubierto
 - Perfil de madera plana de alta calidad
 - Bisagras de acero galvanizado
- FR**
- Convient aux zones intérieures et extérieures couvertes
 - Profil en bois dur plat de haute qualité
 - Charnières en acier galvanisé



Art. nr.	DIN/Size		Dimensions (cm)			
			W	H	D	KG
ZPCHBLB55x85	55 x 85	●	55	81,5	56,7	7,7
ZPCHBLB68x120	68 x 120	●	68	114,8	78,4	13,2
ZPCHBBR55x85	55 x 85	●	55	81,5	58,6	7,7
ZPCHBBR68x120	68 x 120	●	68	114,8	80,3	13,2
ZPCHBBL55x85	55 x 85	●	55	81,5	56,7	7,7
ZPCHBBL68x120	68 x 120	●	68	114,8	78,4	13,2

Optional: Brand with your logo



NATURA CHALK A-BOARD CLASSIC

- EN**
- Lightweight wood
 - Economy version A-Board
 - Stained wood with matt varnish protection
- ES**
- Madera ligera
 - Versión económica de pizarras de caballete
 - Madera tratada con barniz protector mate
- FR**
- Bois léger
 - Stop-trottoir économique
 - Bois teinté avec protection vernie mate



Art. nr.	DIN/Size		Dimensions (cm)			
			W	H	D	KG
ZPCHBELB55x85	55 x 85	●	55	82,5	50	4
ZPCHBEBR55x85	55 x 85	●	55	82,5	50	4
ZPCHBEBL55x85	55 x 85	●	55	82,5	50	4

Optional: Brand with your logo





NATURA CHALK FAST-SWITCH A-BOARD

- EN**
- Hardwood A-Board for stylish atmosphere
 - Rounded top look
 - Effortless chalk panel switch
- ES**
- Pizarra de Caballete Fast Switch de madera noble para crear un ambiente con estilo
 - Aspecto redondeado de la parte superior
 - Cambio de panel de escritura sin esfuerzo
- FR**
- Stop-trottoir en bois dur pour une atmosphère élégante
 - Partie supérieure arrondie
 - Changement facile de tableau noir

Art. nr.	DIN/Size	🔗	Dimensions (cm)			
			W	H	D	KG
ZPCHBFSLB55x85	55 x 85	●	55	86,2	58,6	6,5
ZPCHBFSLB68x120	68 x 120	●	68	119,7	80,2	10,4

⊕ **Optional: Brand with your logo**





NATURA CHALK A-BOARD ANTIQUE

- EN**
- Rustic vintage look
 - 40 mm hardwood frame with chalk board
 - Matt varnish protection
- ES**
- Estilo vintage y rústico
 - Perfil de madera noble de 40 mm con pizarra de tiza
 - Barniz protector mate
- FR**
- Look rustique vintage
 - Cadre en bois dur de 40 mm avec tableau noir
 - Protection vernie mate

Art. nr.	DIN/Size	Dimensions (cm)			KG
		W	H	D	
ZPCHBLX59x116	59 x 116	59	107	103,2	13

⊕ Optional: Brand with your logo

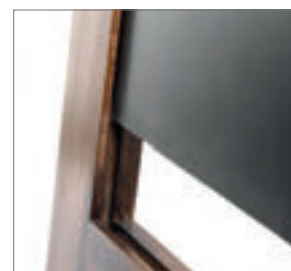

NATURA CHALK BOARD ECONOMY

BESTSELLER

- EN**
 - Practical inexpensive chalk board
 - Perfect for café, bar or restaurant promotions
 - MDF frame with wood look
- ES**
 - Pizarra de tiza práctica y económica
 - Opción perfecta para promociones de hoteles, bares y restaurantes
 - Marco de madera prensada DM con aspecto de madera
- FR**
 - Tableau noir pratique et peu coûteux
 - Parfait pour les promotions dans les cafés, bars ou restaurants
 - Cadre en MDF avec aspect bois



Art. nr.	DIN/Size		Dimensions (cm)			KG
			W	H	D	
CHBFBL50x60	50 x 60	●	50	60	12	1,9
CHBFBL60x80	60 x 80	●	60	80	12	3
CHBFBL70x90	70 x 90	●	70	90	12	3,9

⊕ **Optional: Brand with your logo**



NATURA CHALK BOARD CLASSIC

- EN**
 - Antique vintage look
 - Easy dry wipe cleaning
 - Stained wood with matt varnish protection
- ES**
 - Estilo vintage y rústico
 - Borrado en seco
 - Madera tratada con barniz protector mate
- FR**
 - Aspect ancien
 - Nettoyage facile à sec
 - Bois teinté avec protection vernie mate



Art. nr.	DIN/Size		Dimensions (cm)			KG
			W	H	D	
CHBELB50x60	50 x 60	●	50	60	2	7,3
CHBELB60x80	60 x 80	●	60	80	2	8
CHBELB70x90	70 x 90	●	70	90	2	9
CHBEBR50x60	50 x 60	●	50	60	2	7,3
CHBEBR60x80	60 x 80	●	60	80	2	8
CHBEBR70x90	70 x 90	●	70	90	2	9
CHBEBL50x60	50 x 60	●	50	60	2	7,3
CHBEBL60x80	60 x 80	●	60	80	2	8
CHBEBL70x90	70 x 90	●	70	90	2	9

⊕ **Optional: Brand with your logo**





NATURA CHALK BOARD

- EN**
- High quality hardwood flat profiles
 - MFC melamine faced chipboard panels
 - Available in wide range of sizes
- ES**
- Perfil plano de madera noble de alta calidad
 - Paneles de aglomerado de melamina MFC
 - Disponible en una amplia gama de tamaños
- FR**
- Profils plats en bois dur de haute qualité
 - Panneaux agglomérés à face mélaminée MFC
 - Disponibles dans une large gamme de dimensions

Art. nr.	DIN/Size	🔗	Dimensions (cm)			KG
			W	H	D	
CHBLB30x40	30 x 40	●	30	40	2	1,4
CHBLB40x50	40 x 50	●	40	50	2	2,1
CHBLB50x60	50 x 60	●	50	60	2	2,9
CHBLB60x80	60 x 80	●	60	80	2	5,3
CHBLB70x90	70 x 90	●	70	90	2	6,8
CHBLB40x120	40 x 120	●	40	120	2	5,4
CHBLB56x100	56 x 100	●	56	100	2	6,1
CHBLB56x120	56 x 120	●	56	120	2	7,2
CHBLB56x150	56 x 150	●	56	150	2	7,3
CHBLB56x170	56 x 170	●	56	170	2	8,2
CHBBL30x40	30 x 40	●	30	40	3	1,3
CHBBL40x50	40 x 50	●	40	50	3	2
CHBBL50x60	50 x 60	●	50	60	3	2,8
CHBBL60x80	60 x 80	●	60	80	3	5,3
CHBBL70x90	70 x 90	●	70	90	3	6,8
CHBBL40x120	40 x 120	●	40	120	3	4,4
CHBBL56x100	56 x 100	●	56	100	3	6,1
CHBBL56x120	56 x 120	●	56	120	3	5,9
CHBBL56x150	56 x 150	●	56	150	3	8,9
CHBBL56x170	56 x 170	●	56	170	3	8,2

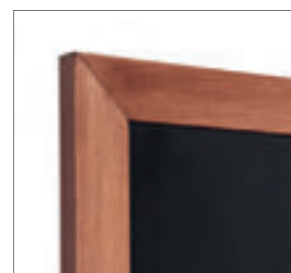
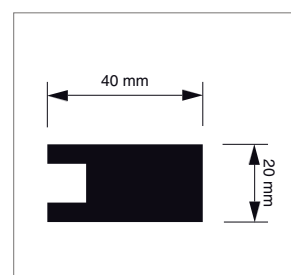



⊕ **Optional: Brand with your logo**



NATURA EASEL

- EN**
- Support to give extra exposure for chalkboards
 - Available in 2 colours
 - Stained hardwood with matt varnish protection
- ES**
- Soporte para darle mejor visibilidad a la pizarra
 - Disponible en 2 colores
 - Madera noble tratada con barniz protector mate
- FR**
- Support donnant une visibilité supplémentaire aux tableaux noirs
 - Disponible en 2 couleurs
 - Bois dur coloré avec protection vernie mate



Art. nr.		Dimensions (cm)			
		W	H	D	KG
CHBLBEASEL		85	161	76	3,6
CHBBLEASEL		85	161	76	3,6





BLACK LETTER BOARD

- EN**
- Vintage and stylish design frame
 - 500 pieces letters are included
 - Perfect for hospitality and office
- ES**
- Diseño de marco vintage y estilizado
 - 450 piezas de letras incluidas
 - Perfecto para la hostelería y las oficinas
- FR**
- Cadre au design vintage et élégant
 - 450 lettres sont incluses
 - Parfait pour le secteur de l'hospitalité et les bureaux

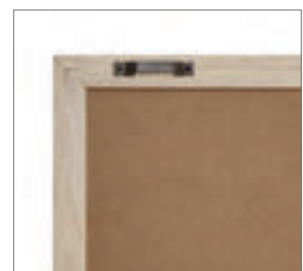

Art. nr.	DIN/Size	Dimensions (cm)			KG
		W	H	D	
LEB30x30	30 x 30	30	30	1,9	0,6
LEB40x60	40 x 60	40	60	1,9	1,5
LEB60x80	60 x 80	60	80	1,9	2,6

ⓘ Sizes 30 x 30 cm and 40 x 60 cm are suitable for both wall hanging or counter use
 Size of 60 x 80 cm is suitable for wall hanging only



NATURA TABLE TOP CHALK BOARD ECONOMY

- EN**
- Hardwood lacquered stained table stand
 - Ideal to use as a welcome sign, price list or menu board
 - Great cost-value-ratio
- ES**
- Base del soporte de madera noble lacada
 - Ideal para dar la bienvenida, poner una lista de precios o un menú
 - Buena relación calidad-precio
- FR**
- Pied de table en bois laqué
 - Idéal à utiliser comme panneau de bienvenue, liste de prix ou tableau de menu
 - Excellent rapport qualité-prix



Art. nr.	DIN/Size	✦	Dimensions (cm)			
			W	H	D	KG
CHBMCH100LB	10 x 15	●	10	16	8,1	0,2
CHBMCH210LB	21 x 30	●	21	31	8,1	0,4
CHBMCH210BR	21 x 30	●	21	31	8,1	0,4
CHBMCH210BL	21 x 30	●	21	31	8,1	0,4

- ⊕ **Optional: Table Top Wooden Panel (see p. 117)**
- ⊕ **Optional: Brand with your logo**



NATURA TABLE TOP CHALK BOARD

BESTSELLER

- EN**
 - Ideal for special deal presentation
 - Stained hardwood foot
 - Easy writing and cleaning
- ES**
 - Idónea para presentaciones especiales
 - Pies de madera noble tratada
 - Escritura y limpieza fácil
- FR**
 - Idéal pour la présentation d'une offre spéciale
 - Pieds en bois dur tachés
 - Ecriture et nettoyage faciles



Art. nr.	DIN/Size	🔗	Dimensions (cm)			
			W	H	D	KG
TCHBLBA4	A4	●	26	31,7	6	0,8
TCHBLBA5	A5	●	20	23	6	0,5
TCHBBRA4	A4	●	26	31,7	6	0,8
TCHBBRA5	A5	●	20	23	6	0,5
TCHBBLA4	A4	●	26	31,7	6	0,8
TCHBBLA5	A5	●	20	23	6	0,5

➕ **Optional: Brand with your logo**



BLACK PRICE L-STAND

- EN**
 - Ideal for showing day offers
 - Light and stable
 - Classic design
- ES**
 - Idóneo para mostrar las ofertas del día
 - Ligero y estable
 - Diseño clásico
- FR**
 - Idéal pour présenter les offres du jour
 - Léger et stable
 - Design classique



Art. nr.	DIN/Size	Dimensions (cm)			
		W	H	D	KG
LA7PBL	A7	7,4	10,5	4,5	0,03
LA6PBL	A6	10,5	14,6	6	0,05
LA5PBL	A5	14,8	20,4	7,5	0,09



TABLE TOP WOODEN PANEL

Accessory for Natura Table Top Chalk Board Economy

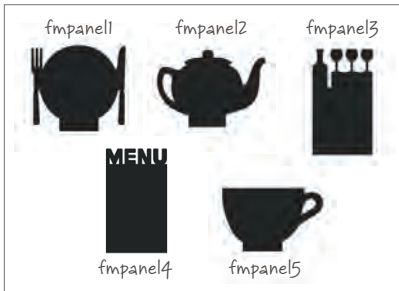

- EN** • Available in various designs
ES • Disponible en varios diseños
FR • Disponible en différents modèles

Art. nr.	FMPANEL1	Restaurant
	FMPANEL2	Tea Lounge
	FMPANEL3	Wine Bar
	FMPANEL4	Menu
	FMPANEL5	Coffee

CHALK MARKERS 3 MM

Accessory for all Chalk Boards and A-Boards



- EN** • Easy to clean
ES • Fáciles de borrar
FR • Facile à nettoyer

Art. nr.	○ CHMARK3WHITE
	● CHMARK3YELLOW
	● CHMARK3ORANGE
	● CHMARK3PINK
	● CHMARK3PURPLE
	● CHMARK3RED
	● CHMARK3DARKGREEN
	● CHMARK3DARKBLUE

CHALK MARKERS 15 MM

Accessory for all Chalk Boards and A-Boards



- EN** • Easy to clean
ES • Fáciles de borrar
FR • Facile à nettoyer

Art. nr.	○ CHMARK15WHITE
	● CHMARK15YELLOW
	● CHMARK15ORANGE
	● CHMARK15PINK
	● CHMARK15PURPLE
	● CHMARK15RED
	● CHMARK15DARKGREEN
	● CHMARK15DARKBLUE

Natura Chalk Board (p. 112/ch. 7), Black Outdoor Menu / LED (p. 125/ch.8), Natura Table Top Chalk Board Economy (p. 115/ch. 7) and Table Top Wooden Panel (p. 117/ch. 7)



8. MENU DISPLAYS

Porta Menú Affichages de Menu

Ideal for displaying restaurant menus and other promotional messages. Content can be changed easily. Commonly used in the hospitality sector. Products include freestanding stands, wall mounted menu boards and table top displays. Available in different sizes and colours. Optional LED lighting available.

INDEX

8.1 Menu Displays **120**
Porta Menú
Affichages de Menu

8.2 Menu Table Tops **130**
Porta Menú de Mesa
Présentoirs de Menus
pour Tables

- ✚ **STURDY ALUMINIUM DESIGNS WITH AND WITHOUT LED OPTIONS**
- ✚ **PERFECT FIT FOR DIFFERENT DIN SIZES**
- ✚ **GREAT SOLUTION FOR HOSPITALITY**

VARRA



GOOD



LOCKABLE MENU STAND LOGO / LED

- Functional anodised info pole
- Top card for individual logos
- Suitable for outdoor use in covered area

BETTER



BLACK FREESTANDING MENU POLE / LED

- Lockable header
- With or without LED strips
- Indoor or covered outdoor use

BEST



OUTDOOR MENU BOARD PREMIUM

- Unique premium design
- Special extra stable angular pole
- Safety glass with black ceramic graphic



OUTDOOR MENU FRAME STAND BLACK

- EN**
- Freestanding, outdoor menu stand in modern black colour
 - Premium design with budget friendly pricing
 - Lockable with a key

- ES**
- Un portamenú de pie en color negro y moderno para uso en exteriores
 - Diseño premium con un precio asequible
 - Se cierra con llave

- FR**
- Présentoir de menu pour l'extérieur, autoportant, de couleur noire moderne
 - Une conception de qualité supérieure à un prix abordable
 - Verrouillable par clé

Art. nr.	DIN/Size	Dimensions (cm)			
		W	H	D	KG
SCPF8xA4C9005	8 x A4	59,8	166	44,8	14,6

⊕ With wheels for easy mobility





MENU

- Item 1
- Item 2
- Item 3
- Item 4
- Item 5
- Item 6
- Item 7
- Item 8
- Item 9
- Item 10



MENU

- Item 1
- Item 2
- Item 3
- Item 4
- Item 5
- Item 6
- Item 7
- Item 8
- Item 9
- Item 10



MENU

- Item 1
- Item 2
- Item 3
- Item 4
- Item 5
- Item 6
- Item 7
- Item 8
- Item 9
- Item 10



DRINKS

- Item 1
- Item 2
- Item 3
- Item 4
- Item 5
- Item 6
- Item 7
- Item 8
- Item 9
- Item 10

BLACK FREESTANDING MENU POLE / LED

- EN**
 - Lockable header
 - With or without LED strips
 - Indoor or covered outdoor use
- ES**
 - Cabecera con cierre
 - Con o sin tiras LED
 - Para interiores y zonas exteriores cubiertas
- FR**
 - Embase verrouillable
 - Avec ou sans bandes de LED
 - Utilisation intérieure ou extérieure couverte



Art. nr.	DIN/Size	Dimensions (cm)			
		W	H	D	KG
Non-illuminated					
SCZNSPOLE4xA4C9005	4 x A4	50	128	40	15,5
Illuminated					
SCZNSPOLE4xA4C9005LED	4 x A4	50	128	40	15,7

ⓘ Electrical connection must be indoor or via IP rated electrical box



FREESTANDING MENU POLE LOGO / LED

- EN**
 - Twin post design with large steel base
 - Logo panel for branding
 - Lockable polycarbonate front panel
- ES**
 - Diseño de dos postes en una base amplia de acero
 - Panel para su logo y branding
 - Vitrina con cerradura y panel frontal de policarbonato
- FR**
 - Conception à deux montants avec grande base en acier
 - Panneau logo pour la marque
 - Panneau avant verrouillable en polycarbonate



Art. nr.	DIN/Size	Dimensions (cm)			
		W	H	D	KG
Non-illuminated					
SCZNSPOLE4xA4	4 x A4	50,5	163	40	14,5
Illuminated					
SCZNSPOLE4xA4LED	4 x A4	50,5	163	40	14,8

ⓘ Electrical connection must be indoor or via IP rated electrical box



BLACK LOCKABLE MENU STAND / LED

- EN**
- Minimalistic elegant design
 - Lockable aluminium showcase on top
 - Heavy steel ground plate
- ES**
- Diseño minimalista y elegante
 - Vitrina de aluminio con cerradura
 - Base de acero sólida
- FR**
- Conception minimaliste élégante
 - Vitrine en aluminium, verrouillable sur le dessus
 - Plaque de sol en acier lourd



Art. nr.	DIN/Size	Dimensions (cm)			
		W	H	D	KG
Non-illuminated					
MBSCZN2xA4C9005	2 x A4	50,5	112,5	45	10
Illuminated					
MBSCZN2xA4C9005LED	2 x A4	50,5	112,5	45	10,5

! Electrical connection must be indoor or via IP rated electrical box



LOCKABLE MENU STAND LOGO / LED

- EN**
- Functional anodised info pole
 - Top card for individual logos
 - Suitable for outdoor use in covered area
- ES**
- Poste funcional anodizado
 - Espacio para logotipo
 - Adecuado para uso en exterior cubierto
- FR**
- Tringle d'information fonctionnelle anodisée
 - Carte supérieure pour logos individuels
 - Équipé pour une utilisation en extérieur dans une zone couverte



Art. nr.	⊗	DIN/Size	Dimensions (cm)			
			W	H	D	KG
Non-illuminated						
MBSCZ1xA4	○	1 x A4	45	115	45	9,1
MBSCZ2xA4	○	2 x A4	50,5	115	45	10,7
MBSCZ2xA4C9005	●	2 x A4	50,5	115	45	9,5
Illuminated						
MBSCZ2XA4LED	○	2 x A4	50,5	115	45	12,1

! Electrical connection must be indoor or via IP rated electrical box





WOODEN SHOWCASE

- EN**
 - Stylish message board with wooden frame
 - Black magnetic dry wipe backwall
 - Easy and vintage closing pin
- ES**
 - Tablón de anuncios moderno con marco de madera
 - Trasera magnética negra de borrado en seco
 - Cierre fácil de estilo vintage
- FR**
 - Élégant tableau d'affichage avec cadre en bois
 - Paroi arrière magnétique noire effaçable à sec
 - Fermeture facile et vintage

Art. nr.	DIN/Size	Dimensions (cm)			
		W	H	D	KG
SCWA3	A3	30	42	3,7	1,9

- ✦ Perfect for hospitality and office
- ✦ Use chalkmarkers and magnet to write and hang your content.
See p. 117/ch. 7, p. 158/ch. 10 and p. 170/ch. 11

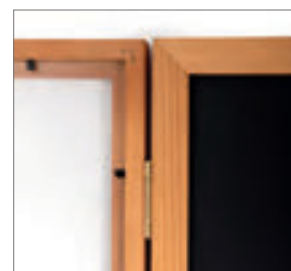
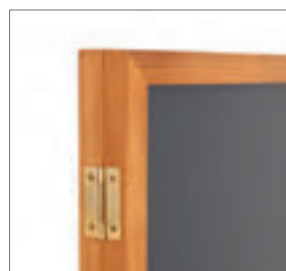
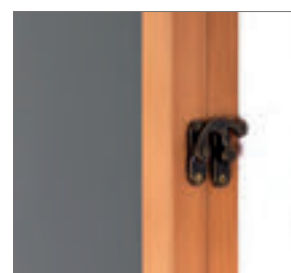

BLACK OUTDOOR MENU / LED

- EN**
- Black showcase for wall mounting
 - Stable lockable aluminium construction
 - Polycarbonate front panel
- ES**
- Vitrina negra para montaje en la pared
 - Construcción de aluminio estable con cerradura
 - Panel frontal de policarbonato
- FR**
- Vitrine noire pour montage mural
 - Structure stable en aluminium verrouillable
 - Panneau avant en polycarbonate



Art. nr.	DIN/Size	Dimensions (cm)			
		W	H	D	KG
Non-illuminated					
SCZN2xA4C9005	2 x A4	50,5	37,7	2,2	2,4
SCZN4xA4C9005	4 x A4	50,5	67,9	2,2	3,7
Illuminated					
SCZN2xA4C9005LED	2 x A4	50,5	37,7	2,2	2,7
SCZN4XA4C9005LED	4 x A4	50,5	67,9	2,2	4

! Electrical connection must be indoor or via IP rated electrical box



OUTDOOR MENU CASE LOGO / LED

- EN**
- 37 mm anodised aluminium profile
 - Perfect in front of restaurants, bars and cafés
 - Logo panel for individual brandings
- ES**
- Perfil de aluminio anodizado de 37 mm
 - Perfecto para la entrada de los restaurantes, bares y cafeterías
 - Panel para su logo
- FR**
- Profil en aluminium anodisé de 37 mm
 - Parfait devant les restaurants, les bars et les cafés
 - Panneau avec logo pour le marquage individuel



Art. nr.	DIN/Size	Dimensions (cm)			
		W	H	D	KG
Non-illuminated					
SCZ1XA4	1 x A4	29	47,7	2,3	2,5
SCZ2XA4	2 x A4	50,5	47,7	2,3	3,8
SCZ2XA4T	2 x A4	29	77,9	2,3	3,7
SCZ4XA4	4 x A4	50,5	77,9	2,3	5,6
SCZ1xA4C9005	1 x A4	29	47,7	2,3	2,2
SCZ2xA4C9005	2 x A4	50,5	47,7	2,3	3,3
SCZ4xA4C9005	4 x A4	50,5	77,9	2,3	5
Illuminated					
SCZ1XA4LED	1 x A4	29	47,7	2,3	2,8
SCZ2XA4LED	2 x A4	50,5	47,7	2,3	4,1
SCZ2XA4TLED	2 x A4	29	77,9	2,3	4
SCZ4XA4LED	4 x A4	50,5	77,9	2,3	5,9
SCZ1xA4LEDC9005	1 x A4	29	47,7	2,3	2,5
SCZ2xA4LEDC9005	2 x A4	50,5	47,7	2,3	3,7
SCZ4xA4LEDC9005	4 x A4	50,5	77,9	2,3	5,3

! Electrical connection must be indoor or via IP rated electrical box





OUTDOOR MENU BOARD PREMIUM

- EN**
- Unique premium design
 - Special extra stable angular pole
 - Safety glass with black ceramic graphic
- ES**
- Diseño Premium especial
 - Poste angular especial extra estable
 - Cristal templado con impresión cerámica negra
- FR**
- Conception haut de gamme unique
 - Poteau angulaire spécial ultra-stable
 - Verre de sécurité avec imprimé en céramique noire

Art. nr.	DIN/Size	Dimensions (cm)			
		W	H	D	KG
MBSCEOSA2LED	A2	73,7	138,4	58	32,1
MBSCEOSA3LED	A3	60	130,3	58	13



- ⓘ Weather resistant (IP56)
- ⓘ Electrical connection must be indoor or via IP rated electrical box



A2 MENU BOARD DESIGN STANDARD

- EN**
- Angled Snap Frame with mitred or rounded corners
 - Aesthetic design
 - MFC base with 4 rubber feet for extra stability
- ES**
- Marco con esquinas redondeadas o unidas en inglete
 - Diseño bonito
 - Base de MFC con 4 patas de goma para mejor estabilidad
- FR**
- Cadre clic-clac avec coins biseautés ou ronds
 - Conception esthétique
 - Base MFC avec 4 pieds en caoutchouc pour une plus grande stabilité



Art. nr.	Corner shape	DIN/Size	Dimensions (cm)			
			W	H	D	KG
MBA2R25	Rounded	A2	62,5	110	39,1	8,5
MBA2G25	Mitred	A2	62,5	110	39,1	8,5



MENU BOARD DESIGN ANGLE

- EN**
- Elegant stand with a 25 mm Snap Frame for portrait and landscape orientation
 - Slim design with round tube pole
 - Quick and easy set up
- ES**
- Un atril elegante con el Marco Abatible de 25 mm y orientación vertical u horizontal
 - Diseño fino con el poste tubular redondo
 - Rápido y fácil de instalar
- FR**
- Support élégant avec un cadre à encliqueter de 25 mm pour une orientation portrait et paysage
 - Design fin avec mât en tube rond
 - Mise en place rapide et facile



Art. nr.	Corner shape	DIN/Size	Dimensions (cm)			
			W	H	D	KG
MBFA4G25	Mitred	A4	40	109	40	2,6
MBFA4R25	Mitred	A4	40	109	40	2,6



A4/A3 MENU BOARD DESIGN COMPASSO®

- EN**
 - Unique Compasso® Snap Frame design
 - Extreme durability
 - Aesthetic look
- ES**
 - Diseño único de marco abatible Compasso®
 - Gran durabilidad
 - Look elegante
- FR**
 - Conception unique du cadre clic-clac Compasso®
 - Résistance extrême
 - Aspect esthétique



Art. nr.	DIN/Size	Dimensions (cm)				KG
		W	H	D	KG	
MBA3G37	A3	35,1	111	40,5	8,8	
MBA4G37	A4	35,1	111	40,5	6,3	

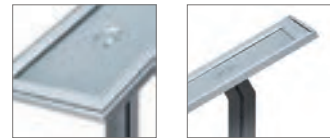

RINGBINDER MENU STAND

- EN**
 - Built with Ringbinder for approx. 200 A4 pages
 - Suitable for branding with optional logo panel
 - Square base with rubber
- ES**
 - Anillas interreceptáculos de capacidad de hasta 200 páginas de formato DIN A4
 - Apropiado para branding con panel superior para su logotipo o marca
 - Base cuadrada con goma
- FR**
 - Equipé d'un Ringbinder pour environ 200 pages A4
 - Adapté au branding avec panneau pour logo en option
 - Base carrée avec caoutchouc



Art. nr.	DIN/Size	Dimensions (cm)				KG
		W	H	D	KG	
MBCLIP2xA4	2 x A4	48,9	107	45	8,4	

+ Round base on request



A4/A3 MENU BOARD DESIGN STANDARD

BESTSELLER

- EN**
- Angled aluminium pole with classic Snap Frame
 - Heavy square base with 4 rubber feet
 - UV stable anti-glare poster foil
- ES**
- Un poste de aluminio con marco abatible
 - Base sólida cuadrada con 4 pies de goma
 - Frontal anti-UV y antirreflejos
- FR**
- Poteau en aluminium incliné avec cadre clic-clac classique
 - Lourde base carrée avec 4 pieds en caoutchouc
 - Film antireflet résistant aux UV



Art. nr.		Corner shape	DIN/Size	Dimensions (cm)			
				W	H	D	KG
MBA3G25	○	Mitred	A3	33	110	39,1	5,5
MBA3R25	○	Rounded	A3	33	110	39,1	5,5
MBA4G25	○	Mitred	A4	30	108	29,2	2,8
MBA4R25	○	Rounded	A4	30	108	29,2	2,7
MBA3G25C9005	●	Mitred	A3	33	110	39,1	5,5
MBA4G25C9005	●	Mitred	A4	30	108	29,2	2,8

➔ See chapter 1. Poster Frames and Displays for more displays (p. 30)

Natura Chalk Board Classic (p. 108/ch. 7) and A4/A3 Menu Board Design Standard (p. 129/ch. 8)



SCRITTO® MENU STAND

- EN**
- Made of durable polypropylene
 - Fast content replacement
 - Ideal table display stand
- ES**
- Fabricado en polipropileno duradero
 - Cambio de contenido rápido
 - Display de mesa ideal
- FR**
- Réalisé en polypropylène résistant
 - Remplacement rapide du contenu
 - Présentoir de table idéal



Art. nr.	🔗	DIN/Size	Dimensions (cm)			
			W	H	D	KG
TA5PBLACK	●	A5	16,1	23,5	5,5	0,2
TA6PBLACK	●	A6	11,8	17	5,5	0,1
LA5PBLACK	●	A5	15,5	22,2	5,5	0,2
LA6PBLACK	●	A6	11,2	16,2	5	0,1
TA5PWHITE	○	A5	16,1	23,5	5,5	0,2
TA6PWHITE	○	A6	11,8	17	5,5	0,1
LA5PWHITE	○	A5	15,5	22,2	5,5	0,2
LA6PWHITE	○	A6	11,2	16,2	5	0,1

MENU CARD HOLDER

- EN**
- Premium look
 - Silver anodised aluminium convex shape base
 - Easy to insert sheets
- ES**
- Look Premium
 - Forma de base convexa de aluminio anodizado en plata
 - Fácil inserción de hojas
- FR**
- Look Premium
 - Base convexe en aluminium argenté anodisé
 - Insertion simple des feuilles



Art. nr.	📄	DIN/Size	Dimensions (cm)			
			W	H	D	KG
MCHXA5V	📄	1 x A5	14,8	22,1	8,4	0,3
MCHXA4V	📄	1 x A4	21	30,8	8,4	0,5
MCHXA5H	📄	1 x A5	21	15,9	8,4	0,3
MCHXA4H	📄	1 x A4	29,7	22,1	8,4	0,5

SCRITTO® L STAND

BESTSELLER

- EN**
- Durable and precise
 - Screen printing option for logo on request
 - Portrait or landscape format
- ES**
- Duradero y preciso
 - Posibilidad de solicitar serigrafía de su logo bajo petición
 - Formato vertical u horizontal
- FR**
- Résistant et précis
 - Option d'impression du logo sur le présentoir à la demande
 - Format portrait ou paysage



Art. nr.		DIN/Size	Dimensions (cm)			
			W	H	D	KG
LA6P		A6	11,9	14,7	6,3	0,1
LA5P		A5	16,4	20,6	8,6	0,1
LA4P		A4	21,4	29,2	10	0,3
LA6L		A6	16,3	10,7	5,8	0,1



L STAND

- EN**
- Clear acrylic
 - Durable and precise
 - Screen printing option for logo on request
- ES**
- Acrílico transparente
 - Duradero y preciso
 - Posibilidad de solicitar serigrafía de su logo bajo petición
- FR**
- Acrylique clair
 - Résistant et précis
 - Option d'impression du logo sur le présentoir à la demande



Art. nr.		DIN/Size	Dimensions (cm)			
			W	H	D	KG
LA6PXV		A6	10,5	14,6	5,6	0,1
LA5PXV		A5	14,8	20,3	7,7	0,2
LA4PXV		A4	21	28,7	10,7	0,3
LA3PXV		A3	29,7	40,3	15,1	0,9
LA6PXS		A6	14,8	10,5	4,1	0,1
LA5PXS		A5	21	14,6	5,6	0,2
LA4PXS		A4	29,7	20,3	7,7	0,3



A STAND

- EN**
- Folded clear acrylic
 - Easy to change information sheet
 - Portrait or landscape format
- ES**
- Acrílico transparente doblado
 - Fácil de cambiar la hoja de información
 - Formato vertical u horizontal
- FR**
- Acrylique plié clair
 - Changement simple de la feuille d'information
 - Format portrait ou paysage



Art. nr.		DIN/Size	Dimensions (cm)			
			W	H	D	KG
AA4PXV		A4	21	29,6	13,4	0,6
AA7PXS		A7	10,5	7,7	3,7	0,1
AA6PXS		A6	14,8	10,9	5,1	0,1
AA5PXS		A5	21	15,1	6,9	0,4
AA4PXS		A4	29,7	21,1	9,6	0,5



SCRITTO® T STAND

- EN**
- Made from clear polystyrene
 - Durable and precise
 - Easy to use
- ES**
- Fabricado de poliestireno transparente
 - Duradero y preciso
 - Fácil de usar
- FR**
- Réalisé en polystyrène clair
 - Résistant et précis
 - Simple à utiliser



Art. nr.		DIN/Size	Dimensions (cm)			
			W	H	D	KG
TA5P		A5	16,2	24,9	6	0,2
TA4P		A4	22,5	34,5	7	0,5



T STAND

- EN**
- Durable and precise
 - Easy to use
 - Portrait or landscape format
- ES**
- Acrílico transparente
 - Fácil de usar
 - Formato vertical u horizontal
- FR**
- Acrylique plié clair
 - Simple à utiliser
 - Format portrait ou paysage



Art. nr.		DIN/Size	Dimensions (cm)			
			W	H	D	KG
TA7PXV		A7	7,4	10,9	5,5	0,1
TA6PXV		A6	10,5	15,2	5,5	0,1
TA5PXV		A5	14,8	21,4	6,5	0,2
TA4PXV		A4	21	30,2	5,5	0,3
TA3PXV		A3	29,7	42,5	5,5	0,9
TA7PXS		A7	10,5	7,9	6,5	0,1
TA6PXS		A6	14,8	10,9	6,5	0,1
TA5PXS		A5	21	15,2	6,5	0,2
TA4PXS		A4	29,7	21,4	6,5	0,4



MAGNETIC T-STAND / TICKET HOLDER

- EN**
- Premium design with 8 mm thick base
 - Easy access – magnetic panel connection
 - With or without base
- ES**
- Diseño Premium con la base de 8 mm de grosor
 - Acceso fácil – panel de conexión magnética
 - Con o sin base
- FR**
- Conception Premium avec base de 8 mm
 - Accès simple – fixation par panneau magnétique
 - Avec ou sans base



Art. nr.		DIN/Size	Dimensions (cm)			
			W	H	D	KG
MAHTA6P		1 x A6	10,6	15,7	3,5	0,3
MAHTA5P		1 x A5	14,9	21,9	4	0,4
MAHTA4P		1 x A4	21,1	30,6	5	0,8
MAHA7		1 x A7	7,5	10,6	1,6	0,3
MAHA6		1 x A6	10,6	14,9	1,6	0,4
MAHA5		1 x A5	14,9	21,1	1,6	0,7
MAHA4		1 x A4	21,1	29,8	2,4	1,9



ROLL-BANNER MINI

- EN**
 - Original alternative to an information sign
 - Minimalistic and eye-catching design
 - Cassette with chromed side caps
- ES**
 - Alternativa original a un letrero de información
 - Diseño minimalista y llamativo
 - Base con tapas laterales cromadas
- FR**
 - Alternative originale à un poster d'information
 - Conception minimaliste et accrocheuse
 - Cassette avec cache latéral chromé



Art. nr.	DIN/Size	Dimensions (cm)		
		W	H	KG
RBMA4	A4	21	29,7	0,4
RBMA3	A3	29,7	42	0,5

Graphic available



PLACEMATS

- EN**
 - Easy to clean, washable and water resistant
 - Matt surface
 - Set of 6 pieces
- ES**
 - Fácil de limpiar, lavable y resistente al agua
 - Superficie mate
 - Juego de 6 piezas
- FR**
 - Faciles à nettoyer, lavables et résistants à l'eau
 - Surface mate
 - Ensemble de 6 pièces

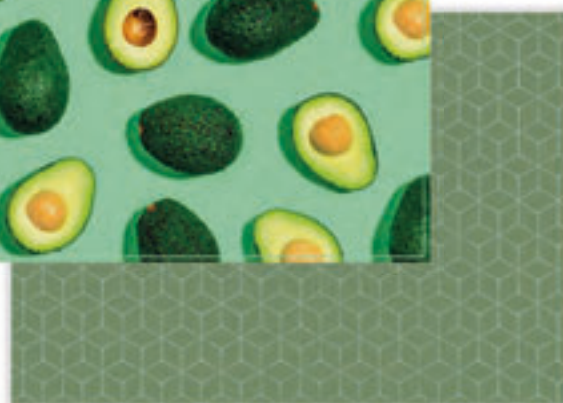

Art. nr.	DIN/Size	Dimensions (cm)		
		W	H	KG
PLM6	45 x 32	45	32	1,6





9. OUTDOOR EQUIPMENT

Equipamiento para Exterior Équipement Extérieur

Outdoor equipment is the solution for every audience at the right time. Durable and weather resistant solutions for every outdoor activity and promotion. A great variety of products. Commonly used in the hospitality, office, retail and event markets.



INDEX

9.1 Outdoor Equipamiento para Exterior Équipement Extérieur	138
--	-----

- ✚ FREESTANDING AND WALL MOUNTING OPTIONS
- ✚ VARIOUS DESIGNS TO SUIT A WIDE RANGE OF MARKETS
- ✚ EASY AND QUICK TO INSTALL



BICYCLE STAND

- EN**
- Excellent stability
 - Ideal for commercial application outside offices and shops
 - Galvanised steel
- ES**
- Perfecta estabilidad
 - Ideal para uso comercial en los exteriores de oficinas o tiendas
 - Acero galvanizado
- FR**
- Excellente stabilité
 - Idéal pour les applications commerciales en dehors des bureaux et des magasins
 - Acier galvanisé



Art. nr.	Dimensions (cm)			
	W	H	D	KG
BCSE	105	42	54,4	19,8



SMOKING TABLE FREESTANDING

- EN**
- Weather & burn resistant
 - Heavy duty stainless steel base
 - Completely assembled & ready to use
- ES**
- Resistente a la intemperie y las quemaduras
 - Base de acero inoxidable de gran resistencia
 - Montada y lista para usar
- FR**
- Résistant aux intempéries et au feu
 - Base en acier inoxydable pour utilisation intensive
 - Entièrement assemblée et prête à l'emploi



Art. nr.	DIN/Size	Dimensions (cm)			
		W	H	D	KG
SMT70X110	105,5 x 29,7 cm	70	118,3	70	33,8

ROUNDED BIN

- EN**
- Steel construction freestanding trash bin
 - Stainless steel ashtray top
 - Easy to open and clean
- ES**
- Papelera de acero independiente
 - Tapa superior con cenicero de acero inoxidable
 - Fácil de abrir y limpiar
- FR**
- Poubelle sur pied en acier
 - Dessus de cendrier en acier inoxydable
 - Facile à ouvrir et à nettoyer



Art. nr.	Dimensions (cm)			
	W	H	D	KG
SMCSS	25	60	25	4,3



WALL MOUNTED ASHTRAY MINI

- EN**
- Stainless steel wall mounted construction
 - Durable anti-vandal design
 - Very easy opening and cleaning
- ES**
- Construcción de acero inoxidable montada en la pared
 - Diseño duradero y antivandálico
 - Fácil de abrir y limpiar
- FR**
- Structure murale en acier inoxydable
 - Conception anti-vandalisme durable
 - Ouverture et nettoyage très faciles



Art. nr.	Dimensions (cm)			
	W	H	D	KG
SMWF	19	10	10	1,2

RECTANGULAR ASHTRAY

- EN**
- Rectangular construction for wall mounting
 - Brushed aluminium finish
 - With security lock against misuse
- ES**
- Construcción rectangular para montaje en pared
 - Acabado en aluminio pulido
 - Con cerradura de seguridad contra el uso indebido
- FR**
- Construction rectangulaire pour montage mural
 - Finition en aluminium brossé
 - Verrou de sécurité contre toute utilisation abusive



Art. nr.	Dimensions (cm)			
	W	H	D	KG
SMWS	8	48	10,8	1,7

CYLINDRICAL ASHTRAY

- EN**
- Thin cylindrical look
 - Easy wall mounting
 - Including brush for easy cleaning
- ES**
- Aspecto cilíndrico y fino
 - Fácil montaje en la pared
 - Cepillo de limpieza incluido
- FR**
- Aspect cylindrique fin
 - Fixation murale facile
 - Brosse incluse pour un nettoyage facile

BESTSELLER



Art. nr.	Dimensions (cm)			
	W	H	D	KG
SMWR	8	48	10,8	1,3

CYLINDRICAL ASHTRAY POST STAINLESS STEEL

- EN**
 - Freestanding stainless steel ashtray
 - Security lock for protection
 - Predrilled holes for ground mounting
- ES**
 - Cenicero de pie de acero inoxidable
 - Cerradura de seguridad para protección
 - Orificios de fijación para instalación
- FR**
 - Cendrier en acier inoxydable sur pied
 - Verrou de sécurité pour la protection
 - Trous prépercés pour une fixation au sol

Art. nr.	Dimensions (cm)			
	W	H	D	KG
SMPSS	18	90	18	7,5



FREESTANDING ASHTRAY

- EN**
 - Steel construction freestanding ashtray
 - Four sided access
 - Anti-vandal design
- ES**
 - Cenicero de pie con construcción de acero
 - Acceso por las cuatro caras
 - Diseño antivandálico
- FR**
 - Cendrier sur pied en acier
 - Accès des quatre côtés
 - Conception anti-vandalisme

Art. nr.	Dimensions (cm)			
	W	H	D	KG
SMPBL	21	120	21	10,8



FREESTANDING ASHTRAY WITH BIN

- EN**
 - Steel construction freestanding ashtray
 - Ashtray and bin in one
 - Elegant black colour
- ES**
 - Cenicero de pie con construcción de acero
 - Cenicero y papelera al mismo tiempo
 - Color negro elegante
- FR**
 - Cendrier sur pied en acier
 - Cendrier et poubelle tout-en-un
 - Élégante couleur noire

Art. nr.	Dimensions (cm)			
	W	H	D	KG
SMRBSBL	31,5	120	31,5	12,6





WE'RE
HIRING
JOIN US!

LIST OF JOB VACANCY
We are looking for passionate individuals to join our team.

- Executive Marketing
- HR Officer
- Backend Graphic Designer
- Marketing Intern



OFFICE

Oficina
Bureau



Efficient and effective: That's what matters for all visual communication products for the office industry. The diverse range of products makes it easy to create a perfectly organised, highly visible and pleasant atmosphere for sharing information.

NEW: BLACK COLOUR

NEW: ANTHRACITE COLOUR

INDOOR/OUTDOOR LOCKABLE SHOWCASES

See 10. Lockable Notice Boards
page 148 & 154



BROCHURE HOLDERS
See 14. Brochure Holders
page 188

NEW



OUTDOOR LOCKABLE SHOWCASES SLIM

See 10. Lockable Notice Boards
page 157



A4/A3 MENU BOARD DESIGN STANDARD

See 8. Menu Displays
page 129



SCRITTO® WHITEBOARD

See 11. Flipcharts and Writable Boards
page 163

NEW: BLACK COLOUR



SCRITTO® GLASSBOARD

See 11. Flipcharts and Writable Boards
page 164

COMBI BOARD – ALU WHITEBOARD / CORK

See 11. Flipcharts and Writable Boards
page 167

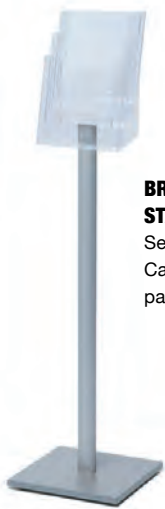

BROCHURE HOLDER DESIGN STANDARD

See 6. Leaflet and Catalogue Holders
page 96



ALUMINIUM A-BOARDS

See 5. Pavement Signs
page 84

WOODEN CHALK A-BOARDS

See 7. Wooden Signs
page 108



CYLINDRICAL ASHTRAY

See 9. Outdoor Equipment
page 139



WAYFINDING SYSTEM CURVED

See 12. Wayfinding Systems
page 175



GLASS SHOWCASE ILLUMINATED

See 13. Glass Showcases
page 184

interesting categories for you

1. POSTER FRAMES AND DISPLAYS	10
2. TEXTILE FRAMES	38
4. DIGITAL DISPLAYS	62
5. PAVEMENT SIGNS	80
6. LEAFLET AND CATALOGUE HOLDERS	94
7. WOODEN SIGNS	106
8. MENU DISPLAYS	118
9. OUTDOOR EQUIPMENT	136
10. LOCKABLE NOTICE BOARDS	144
11. FLIPCHARTS AND WRITABLE BOARDS	160
12. WAYFINDING SYSTEMS	172
13. GLASS SHOWCASES	182
14. BROCHURE HOLDERS	186
15. BANNERS	198
16. FLAGS	224

10. LOCKABLE NOTICE BOARDS

Tablones de anuncios con cerradura
Tableaux d'affichage verrouillables

Lockable Notice Boards are designed to keep public messages and information secure and free from tampering. A variety of anodised aluminium profiles designed for indoor and outdoor use, formats in 1 x A4 up to 27 x A4, RAL-colour options and even fire-retardant materials.



INDEX

10.1 Indoor Lockable Notice Boards **148**
Tablones de anuncios de interior con cerradura
Tableaux d'affichage intérieurs avec système de verrouillage

10.2 Outdoor Lockable Notice Boards **154**
Tablones de anuncios de exterior con cerradura
Tableaux d'affichage extérieurs avec système de verrouillage

- ✚ **GUARANTEED MAXIMUM SAFETY AND ESG SAFETY GLASS PROTECTION**
- ✚ **VARIOUS OPTIONS: CORK, MAGNETIC OR PLASTIC BACKWALL**
- ✚ **INDOOR AND OUTDOOR VARIATIONS WITH OPTIONAL LED ILLUMINATION AND IP RATING**



GOOD

INDOOR LOCKABLE SHOWCASE ECONOMY

- Cost efficient and durable
- Lockable hinged door with 2 keys
- Magnetic white coated steel or cork back wall



BETTER

INDOOR LOCKABLE SHOWCASE

- Suitable for indoor and sheltered outdoor areas
- High impact PS clear front panel
- Dry wipe magnetic back panel for markers and magnets



BEST

INDOOR LOCKABLE SHOWCASE WITH SLIDING DOORS SLIM

- Sliding security glass doors
- Slim and elegant look
- Writable and for magnet use

LOCKABLE NOTICE BOARDS

- Available in silver anodised aluminium as standard
- Fire rated
- RAL paint colours and printed headers on request
- Lockable front panels supplied with 2 keys per lock

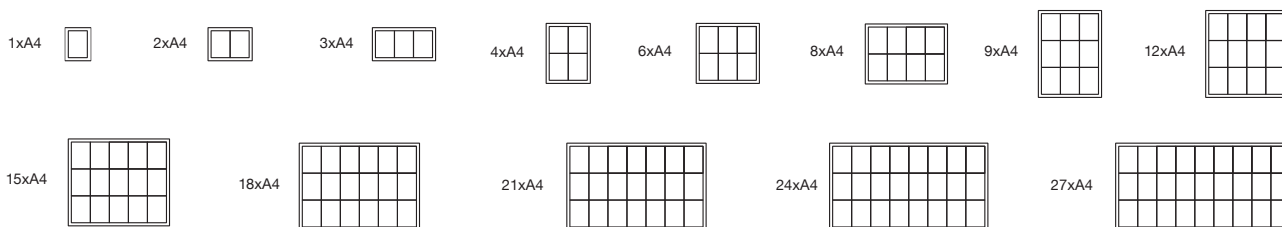

Profiles XS

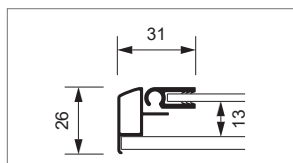

Profiles SL

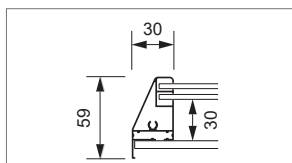

Profiles SLG

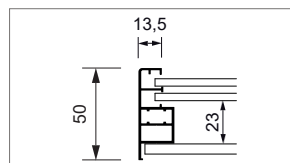

Profiles S

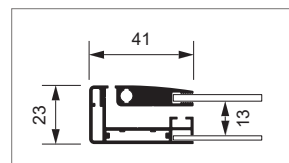
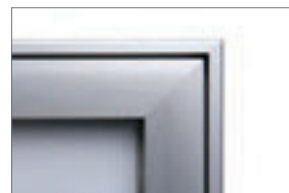

Profiles O

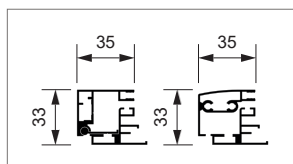

Profiles PX

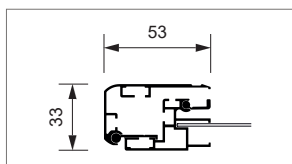

Profiles P

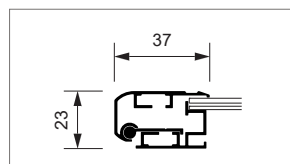

Profiles SCG

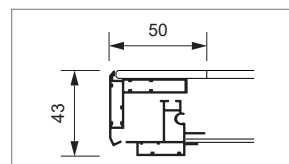
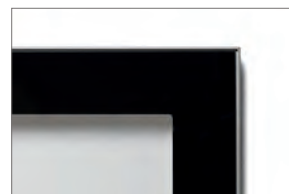

Profiles SCEOS

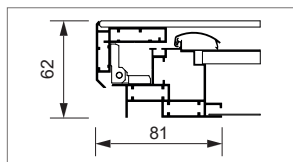

Profiles TE

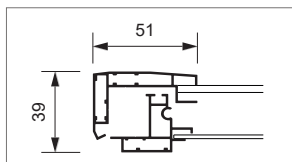
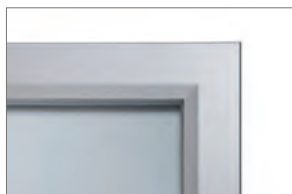

Profiles T

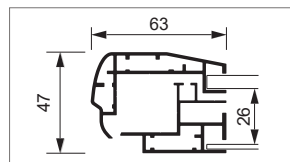

Profiles L

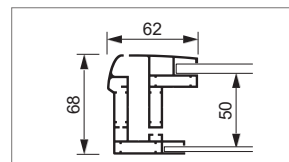
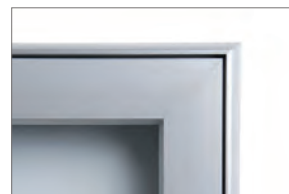



INDOOR LOCKABLE SHOWCASE ECONOMY

BESTSELLER

- EN**
- Cost efficient and durable
 - Lockable hinged door with 2 keys
 - Magnetic white coated steel back wall
- ES**
- Rentable y duradera
 - Puerta abisagrada con cerradura y 2 llaves
 - Trasera metálica con revestimiento magnético
- FR**
- Economique et durable
 - Porte à charnières verrouillable avec 2 clés
 - Panneau arrière magnétique en acier thermolaqué



Art. nr.		DIN/Size	Dimensions (cm)			KG
			W	H	D	
Fire rated B1						
SCXS1XA4B1	○	1 x A4	27,1	35	2,6	1,1
SCXS2XA4B1	○	2 x A4	49,1	35	2,6	1,6
SCXS3XA4B1	○	3 x A4	71,1	35	2,6	2,4
SCXS4XA4B1	○	4 x A4	49,1	65,5	2,6	3
SCXS6XA4B1	○	6 x A4	71,1	65,5	2,6	4,1
SCXS8XA4B1	○	8 x A4	93,1	65,5	2,6	5,3
SCXS9XA4B1	○	9 x A4	71,1	96,3	2,6	5,9
SCXS12XA4B1	○	12 x A4	93,1	96,3	2,6	7,6
SCXS1XA4	○	1 x A4	27,1	35	2,6	1
SCXS2XA4	○	2 x A4	49,1	35	2,6	1,6
SCXS3XA4	○	3 x A4	71,1	35	2,6	2,2
SCXS4XA4	○	4 x A4	49,1	65,5	2,6	2,8
SCXS6XA4	○	6 x A4	71,1	65,5	2,6	3,9
SCXS8XA4	○	8 x A4	93,1	65,5	2,6	5
SCXS9XA4	○	9 x A4	71,1	96,3	2,6	5,7
SCXS12XA4	○	12 x A4	93,1	96,3	2,6	7,3
SCXS1XA4C9005	●	1 x A4	27,1	35	2,6	1
SCXS2XA4C9005	●	2 x A4	49,1	35	2,6	1,6
SCXS3XA4C9005	●	3 x A4	71,1	35	2,6	2,2
SCXS4XA4C9005	●	4 x A4	49,1	65,5	2,6	2,8
SCXS6XA4C9005	●	6 x A4	71,1	65,5	2,6	3,9
SCXS8XA4C9005	●	8 x A4	93,1	65,5	2,6	5
SCXS9XA4C9005	●	9 x A4	71,1	96,3	2,6	5,7
SCXS12XA4C9005	●	12 x A4	93,1	96,3	2,6	7,3

⊕ 12 mm internal depth

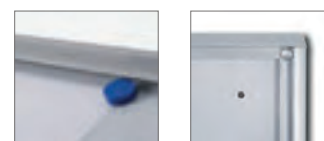

CORK INDOOR LOCKABLE SHOWCASE ECONOMY

- EN**
- Acrylic front sheet
 - 12 mm internal depth
 - Cost efficient and durable
- ES**
- Panel frontal acrílico
 - Profundidad: 12 mm
 - Rentable y duradera
- FR**
- Plaque frontale en acrylique
 - Profondeur interne de 12 mm
 - Economique et durable



Art. nr.	DIN/Size	Dimensions (cm)			KG
		W	H	D	
SCXSC4XA4	4 x A4	49,1	65,5	2,6	3,4
SCXSC6XA4	6 x A4	71,1	65,5	2,6	4,6
SCXSC8XA4	8 x A4	93,1	65,5	2,6	5,7
SCXSC9XA4	9 x A4	71,1	96,3	2,6	6,4
SCXSC12XA4	12 x A4	93,1	96,3	2,6	8



INDOOR LOCKABLE SHOWCASE WITH SAFETY CORNERS

- EN**
- For indoor and sheltered outdoor use
 - With round mitred corners for safety
 - Dry wipe magnetic back panel for markers and magnets
- ES**
- Apropiado para uso interior y zonas exteriores cubiertas
 - Esquinas redondeadas unidas en inglete para mayor seguridad
 - Panel magnético que permite la escritura con rotuladores y borrado en seco
- FR**
- Convient aux zones intérieures et extérieures abritées
 - Avec coins arrondis biseautés pour plus de sécurité
 - Panneau arrière magnétique à balayage à sec pour marqueurs et aimants



Art. nr.	DIN/Size	Dimensions (cm)			
		W	H	D	KG
SCO4xA4	4 x A4	51,4	68,9	3,3	5,8
SCO6xA4	6 x A4	73,4	68,9	3,3	8,3
SCO8xA4	8 x A4	95,4	68,9	3,3	9,5
SCO9xA4	9 x A4	73,4	99,7	3,3	11,4
SCO12xA4	12 x A4	95,4	99,7	3,3	12,9

⊕ Available with premium paper graphics



INDOOR LOCKABLE SHOWCASE WITH SLIDING DOORS

- EN**
- 30 mm internal depth
 - Fire rated
 - Lockable 4 mm clear toughened safety glass sliding front panels
- ES**
- Profundidad: 30 mm
 - Ignífuga
 - Puertas correderas de cristal templado anti-impactos de 4 mm con cerradura
- FR**
- Profondeur interne de 30 mm
 - Résistance au feu
 - Panneaux avant coulissants en verre de sécurité trempé transparent de 4 mm verrouillables



Art. nr.	DIN/Size	Dimensions (cm)			
		W	H	D	KG
SCSL6xA4	6 x A4	72	67,5	5,9	10,6
SCSL8xA4	8 x A4	94	67,5	5,9	12,4
SCSL9xA4	9 x A4	72	98,2	5,9	13,4
SCSL10xA4	10 x A4	116	67,5	5,9	14,8
SCSL12xA4	12 x A4	94	98,2	5,9	17,4
SCSL15xA4	15 x A4	116	98,2	5,9	20,8
SCSL18xA4	18 x A4	138	98,2	5,9	24,4
SCSL21xA4	21 x A4	160	98,2	5,9	28,2
SCSL24xA4	24 x A4	181,5	98,2	5,9	31,8

- ⊕ Ideal for schools
ⓘ With safety corners



⊕ Available with premium paper graphics

⊕ See accessory page for options (p. 158)



INDOOR LOCKABLE SHOWCASE WITH SLIDING DOORS SLIM

- EN**
- Sliding security glass doors
 - Slim and elegant look
 - Writable and for magnet use
- ES**
- Puertas correderas de cristal templado
 - Diseño fino y elegante
 - Para uso de imanes y rotuladores
- FR**
- Portes coulissantes en verre de sécurité
 - Aspect fin et élégant
 - Inscriptible et utilisable avec aimant

Art. nr.	◇	DIN/Size	Dimensions (cm)			
			W	H	D	KG
SCSLG6xA4	○	6 x A4	68,6	64,1	5	10,6
SCSLG8xA4	○	8 x A4	90,6	64,1	5	12,4
SCSLG10xA4	○	10 x A4	112,6	64,1	5	14,8
SCSLG12xA4	○	12 x A4	90,6	94,8	5	17,4
SCSLG15xA4	○	15 x A4	112,6	94,8	5	20,8
SCSLG18xA4	○	18 x A4	134,6	94,8	5	24,4
SCSLG21xA4	○	21 x A4	156,6	94,8	5	28,2
SCSLG24xA4	○	24 x A4	178,1	94,8	5	31,8
SCSLG6xA4C7016JS	●	6 x A4	68,6	64,1	5	10,6
SCSLG8xA4C7016JS	●	8 x A4	90,6	64,1	5	12,4
SCSLG10xA4C7016JS	●	10 x A4	112,6	64,1	5	14,8
SCSLG12xA4C7016JS	●	12 x A4	90,6	94,8	5	17,4
SCSLG15xA4C7016JS	●	15 x A4	112,6	94,8	5	20,8
SCSLG18xA4C7016JS	●	18 x A4	134,6	94,8	5	24,4
SCSLG21xA4C7016JS	●	21 x A4	156,6	94,8	5	28,2
SCSLG24xA4C7016JS	●	24 x A4	178,1	94,8	5	31,8





INDOOR LOCKABLE SHOWCASE

- EN**
- Suitable for indoor and sheltered outdoor areas
 - High impact PS clear front panel
 - Dry wipe magnetic back panel for markers and magnets
- ES**
- Apropiaada para uso interior y zonas exteriores cubiertas
 - Panel frontal de poliestireno transparente de gran impacto
 - Panel magnético que permite escribir con rotuladores y uso de imanes
- FR**
- Convient aux espaces intérieurs et extérieurs abrités
 - Panneau avant transparent PS à fort impact
 - Panneau arrière magnétique effaçable à sec pour marqueurs et aimants



Art. nr.	🔗	DIN/Size	Dimensions (cm)			
			W	H	D	KG
Fire rated B1						
SCS2xA4B1	○	2 x A4	52,1	38,8	2,3	3
SCS3xA4B1	○	3 x A4	74,1	38,8	2,3	4,4
SCS4xA4B1	○	4 x A4	52,1	69,6	2,3	4,8
SCS6xA4B1	○	6 x A4	74,1	69,6	2,3	6,9
SCS8xA4B1	○	8 x A4	96,1	69,6	2,3	7,9
SCS9xA4B1	○	9 x A4	74,1	100,4	2,3	9,6
SCS12xA4B1	○	12 x A4	96,9	100,4	2,3	10,7
SCS2xA4	○	2 x A4	52,1	38,8	2,3	3
SCS3xA4	○	3 x A4	74,1	38,8	2,3	3,6
SCS4xA4	○	4 x A4	52,1	69,6	2,3	4,7
SCS6xA4	○	6 x A4	74,1	69,6	2,3	6,8
SCS8xA4	○	8 x A4	96,1	69,6	2,3	7,7
SCS9xA4	○	9 x A4	74,1	100,4	2,3	9,3
SCS12xA4	○	12 x A4	96,9	100,4	2,3	10,4

Art. nr.	🔗	DIN/Size	Dimensions (cm)			
			W	H	D	KG
SCS2xA4C9005	●	2 x A4	52,1	38,8	2,3	3
SCS3xA4C9005	●	3 x A4	74,1	38,8	2,3	4,4
SCS4xA4C9005	●	4 x A4	52,1	69,6	2,3	4,8
SCS6xA4C9005	●	6 x A4	74,1	69,6	2,3	6,9
SCS8xA4C9005	●	8 x A4	96,1	69,6	2,3	7,9
SCS9xA4C9005	●	9 x A4	74,1	100,4	2,3	9,6
SCS12xA4C9005	●	12 x A4	96,9	100,4	2,3	10,7
SCS2xA4C7016JS	●	2 x A4	52,1	38,8	2,3	3
SCS3xA4C7016JS	●	3 x A4	74,1	38,8	2,3	3,6
SCS4xA4C7016JS	●	4 x A4	52,1	69,6	2,3	4,7
SCS6xA4C7016JS	●	6 x A4	74,1	69,6	2,3	6,8
SCS8xA4C7016JS	●	8 x A4	96,1	69,6	2,3	7,7
SCS9xA4C7016JS	●	9 x A4	74,1	100,4	2,3	9,3
SCS12xA4C7016JS	●	12 x A4	96,9	100,4	2,3	10,4

- ⊕ Available with premium paper graphics
- ⊕ See accessory page for options (p. 158)



LOCKABLE POSTER CASE ECONOMY

BESTSELLER

- EN**
- Lockable poster case with enhanced security
 - Impact resistant
 - 37 mm profile with plastic backwall
- ES**
- Un Portaposter con el cierre de seguridad mejorado
 - Resistente al impacto
 - Perfil de 37 mm con pared posterior de plástico
- FR**
- Vergrendelbare poster case met verbeterde beveiliging
 - Schokbestendig
 - 37 mm profiel met kunststof achterwand



Art. nr.	DIN/Size	Dimensions (cm)				KG
		W	H	D		
SCPA4	A4	26,6	35,3	2,3	1,5	
SCPA3	A3	35,3	47,6	2,3	2	
SCPA2	A2	47,6	65	2,3	2,8	
SCPA1	A1	65	89,7	2,3	4,2	
SCPA0	A0	89,7	124,5	2,3	6,6	
SCP50x70	50 x 70	55,6	75,6	2,3	3,4	
SCP70x100	70 x 100	75,6	105,6	2,3	5,2	



LOCKABLE POSTER CASE WITH GALVANISED BACKWALL

BESTSELLER

- EN**
- Enhanced security poster frame
 - Impact resistant
 - Profile 53 mm
- ES**
- Seguridad de marco para gráfica aumentada
 - Resistente al impacto
 - Perfil de 53 mm
- FR**
- Cadre de sécurité améliorée pour poster
 - Résistant aux chocs
 - Profil 53 mm



Art. nr.	DIN/Size	Dimensions (cm)				KG
		W	H	D		
SCPXA4	A4	30	38,7	3,3	2,8	
SCPXA3	A3	38,7	51	3,3	3,5	
SCPXA2	A2	51	68,4	3,3	4,7	
SCPXA1	A1	68,4	93,1	3,3	5,9	
SCPXA0	A0	93,1	127,9	3,3	10,6	
SCPX50x70	50 x 70	59	79	3,3	5,6	
SCPX70x100	70 x 100	79	109	3,3	8,5	



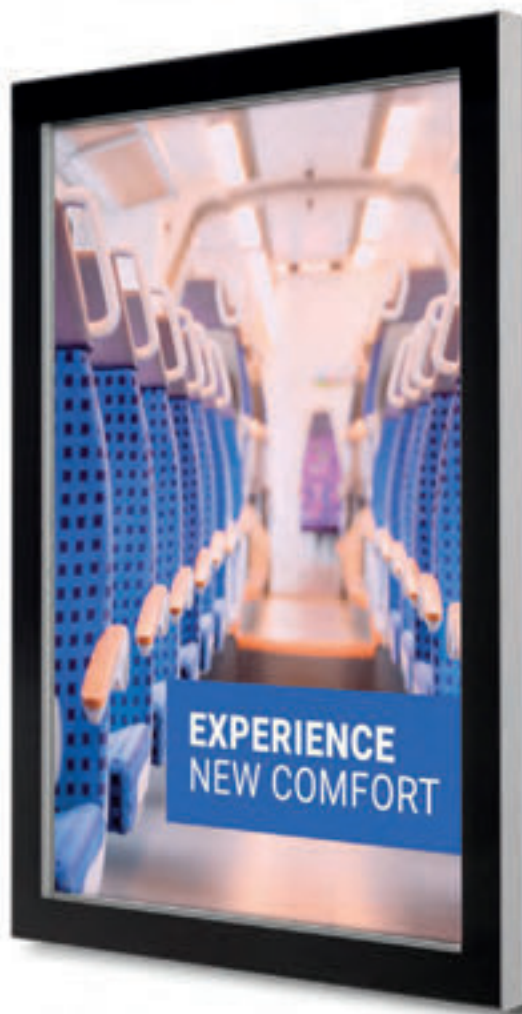

OUTDOOR PREMIUM POSTER CASE SLIM

- EN**
- Premium design with black ceramic print on front glass
 - Sophisticated and slim 48 mm design
 - Posters always in place thanks to the magnetic back wall

- ES**
- Diseño premium con una impresión de color negro en el cristal frontal
 - Diseño fino y sofisticado de 48 mm
 - Las gráficas siempre en su sitio gracias a la trasera magnética

- FR**
- Un design haut de gamme avec impression en céramique noire sur la vitre avant
 - Design raffiné et fin de 48 mm
 - Les affiches resteront à leur place grâce à la paroi arrière magnétique



Art. nr.	DIN/Size	Dimensions (cm)			
		W	H	D	KG
SCGA3	A3	49,9	37,6	4,5	7,1
SCGA2	A2	67,3	49,9	4,5	8,8
SCGA1	A1	92	67,3	4,5	12
SCG50x70	50 x 70	77,9	57,9	4,5	10,5
SCG70x100	70 x 100	107,9	77,9	4,5	15,8



LED OUTDOOR PREMIUM POSTER CASE FREESTANDING

- EN**
- Freestanding
 - Bright 24/7 LED illumination
 - Double-sided
- ES**
- Tótem porta póster
 - Iluminación LED radiante en todo momento
 - De doble cara
- FR**
- Sur pied
 - Eclairage LED 24/7
 - Double face



Art. nr.	DIN/Size	Dimensions (cm)			
		W	H	D	KG
SCEOSA0DLED	A0	102,5	185	22,3	95
SCEOS1200x1800DLED	120 x 180	138,4	240	22,3	145,1



- + Other sizes and colours on request
- ! Electrical connection must be indoor or via IP rated electrical box
- ! 220V power cable must be prepared before installation



OUTDOOR LOCKABLE SHOWCASE ILLUMINATED LOGO

- EN**
- Illuminated with 12/24V LED strip
 - Weather resistant
 - Ready for branding
- ES**
- Iluminada con tira LED 12/24V
 - Resistente a la intemperie
 - Lista para branding
- FR**
- Illuminée avec une bande de LED de 12/24 V
 - Résistante aux intempéries
 - Prête pour le marquage

Art. nr.	DIN/Size	Dimensions (cm)			
		W	H	D	KG
SCT4xA4PHLED	4 x A4	58,5	86	4,7	13,4
SCT6xA4PHLED	6 x A4	80,5	86	4,7	19,2
SCT8xA4PHLED	8 x A4	102,5	86	4,7	22,2
SCT9xA4PHLED	9 x A4	80,5	116,7	4,7	26,6

With gas spring

SCT12xA4PHLED	12 x A4	102,5	116,7	4,7	30,7
SCT15xA4PHLED	15 x A4	124,5	116,7	4,7	34,4
SCT18xA4PHLED	18 x A4	146,5	106,7	4,7	41,6
SCT21xA4PHLED	21 x A4	168,5	116,7	4,7	47,7
SCT24xA4PHLED	24 x A4	192,5	116,7	4,7	53,5
SCT27xA4PHLED	27 x A4	212,5	116,7	4,7	61,4



- ! IP56 certified fully weather resistant
- + Other sizes and colours on request
- ! Electrical connection must be indoor or via IP rated electrical box





OUTDOOR LOCKABLE SHOWCASE

- EN** • Bestselling outdoor showcase with extreme durability
• IP56 certified fully weather resistant
• Fire protection certificate B1 DIN 4102
- ES** • Vitrina para exteriores extremadamente duradera y la más vendida
• Certificación IP56 de resistencia a la intemperie
• Certificación de protección ignífuga B1 DIN 4102
- FR** • Vitrine d'affichage pour extérieur la plus vendue avec une durabilité extrême
• Certifiée IP56 entièrement résistante aux intempéries
• Certificat de protection incendie B1 DIN 4102



Art. nr.	☒	DIN/Size	Dimensions (cm)			
			W	H	D	KG
SCT4xA4PH	○	4 x A4	58,3	76	4,7	10,3
SCT6xA4PH	○	6 x A4	80,5	76	4,7	14,1
SCT8xA4PH	○	8 x A4	102,5	76	4,7	17,3
SCT9xA4PH	○	9 x A4	80,5	106,7	4,7	18,6
With gas spring						
SCT12xA4PH	○	12 x A4	102,5	106,7	4,7	21,6
SCT15xA4PH	○	15 x A4	124,5	106,7	4,7	26,6
SCT18xA4PH	○	18 x A4	146,5	106,7	4,7	31,3
SCT21xA4PH	○	21 x A4	168,5	106,7	4,7	34,2
SCT24xA4PH	○	24 x A4	192,5	106,7	4,7	37,2
SCT27xA4PH	○	27 x A4	212,5	106,7	4,7	45,1

- ⊕ Available in LED version with Outdoor Lockable Showcase Illuminated Logo
- ⊕ Available in other RAL colours on request (blue, red, black, white)
- ⊕ Optional: Posts and Feet (see p. 158)

Art. nr.	☒	DIN/Size	Dimensions (cm)			
			W	H	D	KG
SCT9xA4PHC9005	●	9 x A4	80,5	106,7	4,7	18,6
With gas spring						
SCT12xA4PHC9005	●	12 x A4	102,5	106,7	4,7	21,6
SCT15xA4PHC9005	●	15 x A4	124,5	106,7	4,7	26,6
SCT18xA4PHC9005	●	18 x A4	146,5	106,7	4,7	31,3
SCT4xA4PHC7016JS	●	4 x A4	58,3	76	4,7	10,3
SCT6xA4PHC7016JS	●	6 x A4	80,5	76	4,7	14,1
SCT8xA4PHC7016JS	●	8 x A4	102,5	76	4,7	17,3
SCT9xA4PHC7016JS	●	9 x A4	80,5	106,7	4,7	18,6
With gas spring						
SCT12xA4PHC7016JS	●	12 x A4	102,5	106,7	4,7	21,6
SCT15xA4PHC7016JS	●	15 x A4	124,5	106,7	4,7	26,6
SCT18xA4PHC7016JS	●	18 x A4	146,5	106,7	4,7	31,3
SCT21xA4PHC7016JS	●	21 x A4	168,5	106,7	4,7	34,2
SCT24xA4PHC7016JS	●	24 x A4	192,5	106,7	4,7	37,2
SCT27xA4PHC7016JS	●	27 x A4	212,5	106,7	4,7	45,1

OUTDOOR LOCKABLE SHOWCASE SLIM

- EN**
- IP56 certified fully weather resistant
 - Slim and elegant look
 - With white magnetic back wall
- ES**
- Certificación IP56 de resistencia a la intemperie
 - Diseño fino y elegante
 - Con trasera magnética de color blanco
- FR**
- Certifiée IP56 entièrement résistante aux intempéries
 - Aspect fin et élégant
 - Avec paroi arrière magnétique blanche



Art. nr.	DIN/Size	Dimensions (cm)			
		W	H	D	KG
SCTE4xA4PH	4 x A4	53	70,5	4	9,3
SCTE6xA4PH	6 x A4	75	70,5	4	12,7
SCTE8xA4PH	8 x A4	97	70,5	4	15,6
SCTE9xA4PH	9 x A4	75	101,2	4	16,7
SCTE12xA4PH	12 x A4	97	101,2	4	19,4

⊕ Other sizes and colours on request

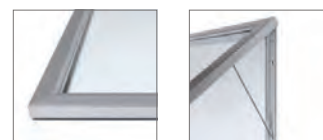

OUTDOOR LOCKABLE SHOWCASE EXTRA DEEP

- EN**
- 50 mm internal depth
 - Ideal to place medals or similar items
 - Suitable for wall, fence and freestanding post mounted applications
- ES**
- Profundidad: 50 mm
 - Ideal para poner medallas u objetos similares
 - Apta para instalación en paredes, vallas y postes
- FR**
- Profondeur interne de 50 mm
 - Idéal pour exposer des médailles ou des objets similaires
 - Convient aux applications murales, de clôture et sur poteau



Art. nr.	DIN/Size	Dimensions (cm)			
		W	H	D	KG
SCL6xA4PH	6 x A4	79,2	74,7	6,8	16,8
SCL8xA4PH	8 x A4	101,2	74,7	6,8	19,2
SCL9xA4PH	9 x A4	79,2	105,4	6,8	20,2
SCL12xA4PH	12 x A4	101,2	105,4	6,8	23,5
SCL15xA4PH	15 x A4	123,2	105,4	6,8	30,5
SCL18xA4PH	18 x A4	145,2	105,4	6,8	33,6
SCL21xA4PH	21 x A4	167,2	105,4	6,8	36,6
SCL24xA4PH	24 x A4	189,2	105,4	6,8	44,4
SCL27xA4PH	27 x A4	211,5	105,4	6,8	46,4

- ⊕ Other sizes and colours on request
- ⊕ Optional: Posts and Feet (see p. 158)



⊕ Available with premium paper graphics

⊕ See accessory page for options (p. 158)

POSTS AND FEET

Accessory for Outdoor Lockable Showcase and Outdoor Lockable Showcase Extra Deep



- EN** • 70 mm diameter silver anodised finish aluminium profile legs
- ES** • Pies de perfiles de aluminio en acabado anodizado plateado de 70 mm en diámetro
- FR** • Pattes de profil en aluminium anodisé argent de 70 mm de diamètre

Art. nr. SCPOST
SCPOSTP

⊕ Standard silver RAL paint colours available on request

SCRITTO® STARTER KIT

Accessory for all writable Lockable Notice Boards, Whiteboards and Glassboards



- EN** • Set of markers, eraser, spray cleaner & magnets
- ES** • Set de marcadores, borrador, limpiador en spray e imanes
- FR** • Ensemble de marqueurs, gomme à effacer, spray nettoyant et aimants

Art. nr. STARTERKIT

SCRITTO® MAGNETS

Accessory for all Whiteboards and magnetic/writable Lockable Notice Boards



- EN** • Set of 8 magnets, diameter 20 mm or 35 mm. Available in blue, red, white or black colour
- ES** • Juego de 8 imanes, 20 mm o 35 mm en diámetro. Disponible en colores azul, rojo, blanco o negro
- FR** • Jeu de 8 aimants, diamètre de 20 mm ou 35 mm. Disponible en bleu, rouge, blanc ou noir

Art. nr. MAGNETS20BLUE
MAGNETS20RED
MAGNETS20WHITE
MAGNETS20BLACK
MAGNETS35BLUE
MAGNETS35RED
MAGNETS35WHITE
MAGNETS35BLACK



SCRITTO® PINS

Accessory for all cork Lockable Notice Boards and Pin Boards



- EN** • Set of 100 pcs - suitable to cork and felt notice boards
- ES** • Contenido: 100 Uds, Para tableros de corcho o fieltro
- FR** • Jeu de 100 pièces, daptées aux tableaux d'affichage en liège et en feutre

Art. nr. SETPINS

MAGNETIC POCKET

Accessory for all Lockable Notice Boards



- EN** • Acrylic pocket for placing posters
- ES** • Carpeta acrílica para la colocación de los posters
- FR** • Pochette en acrylique pour placer des posters

Art. nr. SCPOCKETA4
SCPOCKETA3

⊕ Great alternative to magnets



TRAIN LIST

Train No.	Destination	Platform	Arrival	Departure
1001	London	1	10:00	10:05
1002	Manchester	2	10:15	10:20
1003	Birmingham	3	10:30	10:35
1004	Cardiff	4	10:45	10:50
1005	Edinburgh	5	11:00	11:05
1006	Glasgow	6	11:15	11:20
1007	Belfast	7	11:30	11:35
1008	London	1	11:45	11:50
1009	Manchester	2	12:00	12:05
1010	Birmingham	3	12:15	12:20
1011	Cardiff	4	12:30	12:35
1012	Edinburgh	5	12:45	12:50
1013	Glasgow	6	13:00	13:05
1014	Belfast	7	13:15	13:20
1015	London	1	13:30	13:35
1016	Manchester	2	13:45	13:50
1017	Birmingham	3	14:00	14:05
1018	Cardiff	4	14:15	14:20
1019	Edinburgh	5	14:30	14:35
1020	Glasgow	6	14:45	14:50
1021	Belfast	7	15:00	15:05
1022	London	1	15:15	15:20
1023	Manchester	2	15:30	15:35
1024	Birmingham	3	15:45	15:50
1025	Cardiff	4	16:00	16:05
1026	Edinburgh	5	16:15	16:20
1027	Glasgow	6	16:30	16:35
1028	Belfast	7	16:45	16:50
1029	London	1	17:00	17:05
1030	Manchester	2	17:15	17:20
1031	Birmingham	3	17:30	17:35
1032	Cardiff	4	17:45	17:50
1033	Edinburgh	5	18:00	18:05
1034	Glasgow	6	18:15	18:20
1035	Belfast	7	18:30	18:35
1036	London	1	18:45	18:50
1037	Manchester	2	19:00	19:05
1038	Birmingham	3	19:15	19:20
1039	Cardiff	4	19:30	19:35
1040	Edinburgh	5	19:45	19:50
1041	Glasgow	6	20:00	20:05
1042	Belfast	7	20:15	20:20
1043	London	1	20:30	20:35
1044	Manchester	2	20:45	20:50
1045	Birmingham	3	21:00	21:05
1046	Cardiff	4	21:15	21:20
1047	Edinburgh	5	21:30	21:35
1048	Glasgow	6	21:45	21:50
1049	Belfast	7	22:00	22:05
1050	London	1	22:15	22:20

11. FLIPCHARTS AND WRITABLE BOARDS

Flipcharts y Pizarras Tableaux à feuilles mobiles et tableaux inscriptibles

Flipcharts and Writable Boards are essential communication tools for sharing information and creative concepts. Products are durable and highly functional for use in conference and meeting rooms, classrooms and other settings designed for learning and communication. Markers, magnets and other accessories available.

- ✚ PERFECT TOOL FOR SHARING IDEAS AND SUPPORT CREATIVITY
- ✚ FOLDABLE FOR EASY STORAGE, EXCELLENT STABILITY
- ✚ GREAT SOLUTION FOR OFFICES, SCHOOLS AND MEETING ROOMS



INDEX

11.1 Flipcharts <i>Flipcharts</i> <i>Tableaux à feuilles mobiles</i>	162
11.2 Whiteboards and Pin Boards <i>Pizarras Blancas y Tableros Anuncios</i> <i>Tableaux Blancs et Tableaux d’Affichage</i>	163
11.3 Accessories <i>Accesorios</i> <i>Accessoires</i>	170

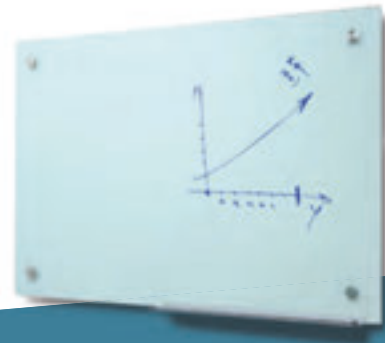

GOOD

SCRITTO® WHITEBOARD

- Suitable for magnets and marker pens
- Mounting in portrait or landscape orientation
- Ideal for using in classrooms, meeting rooms or boardrooms



BETTER

COMBI BOARD - ALU WHITEBOARD / CORK

- Classic design thanks to the aluminium frame
- Write and pin various messages and notes
- Perfect to use in office market



BEST

SCRITTO® GLASSBOARD

- Premium surface glass whiteboard
- With removable silver anodised pen tray
- Easy installation

SCRITTO® FLIPCHART STANDARD

BESTSELLER

- EN**
- Adjustable in height
 - Three user options; writable, magnetic or paper sheets
 - Attached pen tray
- ES**
- Altura regulable
 - Tres opciones de uso; escritura, magnético o colocación de papel
 - Bandeja para rotuladores incluida
- FR**
- Réglable en hauteur
 - Trois options utilisateur ; feuilles inscriptibles, magnétiques ou papier
 - Rangement pour feutres



Art. nr.	DIN/Size	Dimensions (cm)				KG
		W	H	D		
FCSTN	66 x 100	89	190	82,5	12	

SCRITTO® FLIPCHART VARIO

- EN**
- Easy to move around thanks to 5 wheels
 - Adjustable in height up to 2,2 m
 - Three user options; writable, magnetic or paper sheets
- ES**
- Fácil de mover gracias a 5 ruedas
 - Regulable altura hasta 2,2 m
 - Tres opciones de uso; escritura, magnético o colocación de papel
- FR**
- Facile à déplacer grâce aux 5 roues
 - Réglable en hauteur jusqu'à 2,2 m
 - Trois options utilisateur ; feuilles inscriptibles, magnétiques ou papier

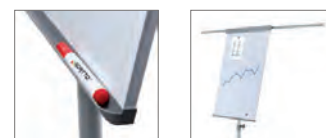
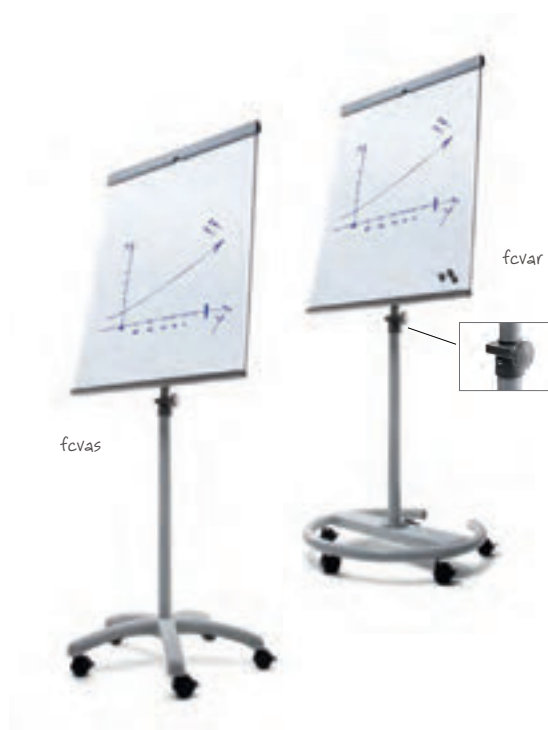

Art. nr.	DIN/Size	Dimensions (cm)				KG
		W	H	D		
FCVAS	66 x 100	70,6	220	58	15,5	
FCVAR	66 x 100	70,6	220	64	17,5	

SCRITTO® ECONOMY WHITEBOARD

BESTSELLER

- EN**
- Mounting in portrait or landscape orientation
 - Durable and safe construction
 - Suitable for magnets and marker pens
- ES**
- Montaje en vertical u horizontal
 - Duradera y de construcción segura
 - Apta para imanes y rotuladores
- FR**
- Fixation en orientation portrait ou paysage
 - Construction durable et sûre
 - Convient aux aimants et aux feutres

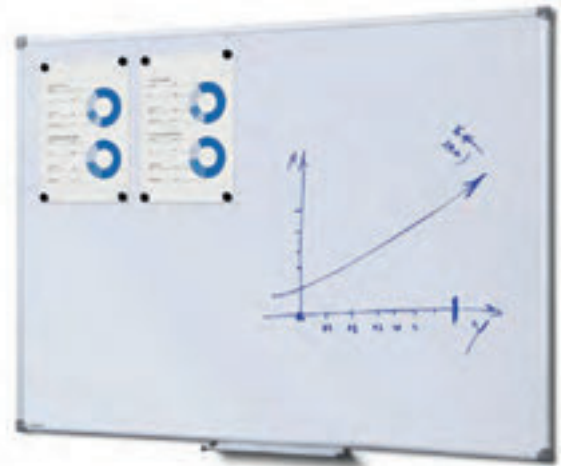

Art. nr.	DIN/Size	Dimensions (cm)				KG
		W	H	D		
WBNECS60x45	60 x 45	60	45	1,5	2	
WBNECS90x60	90 x 60	90	60	1,5	3,6	
WBNECS90x120	90 x 120	120	90	1,5	8	
WBNECS90x180	90 x 180	180	90	1,5	12	
WBNECS100x150	100 x 150	150	100	1,5	10,5	
WBNECS100x200	100 x 200	200	100	1,5	15,5	



SCRITTO® WHITEBOARD

- EN**
- Suitable for magnets and marker pens
 - Mounting in portrait or landscape orientation
 - Ideal for using in classrooms, meeting rooms or boardrooms
- ES**
- Apta para imanes y rotuladores
 - Posible montaje en vertical u horizontal
 - Ideal para uso en aulas, salas de reuniones o salas de juntas
- FR**
- Convient aux aimants et aux feutres
 - Fixation en orientation portrait ou paysage
 - Idéal pour une utilisation dans les salles de classe, les salles de réunion ou les salles de conseil

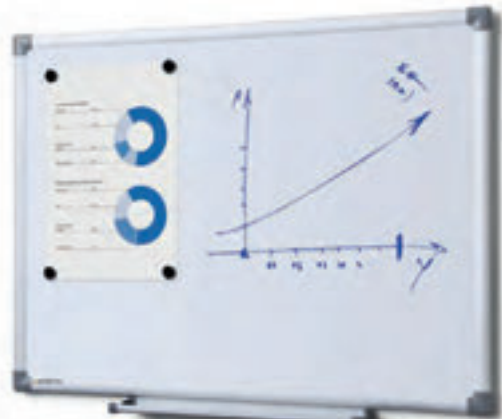

Art. nr.	DIN/Size	Dimensions (cm)				KG
		W	H	D		
WBNEES90x60	90 x 60	90	60	1,5	4,5	
WBNEES90x120	90 x 120	120	90	1,5	7,2	
WBNEES90x180	90 x 180	180	90	1,5	16	
WBNEES100x150	100 x 150	150	100	1,5	13	
WBNEES100x200	100 x 200	200	100	1,5	17,5	

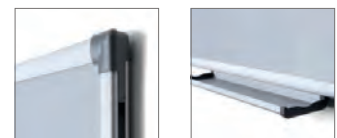

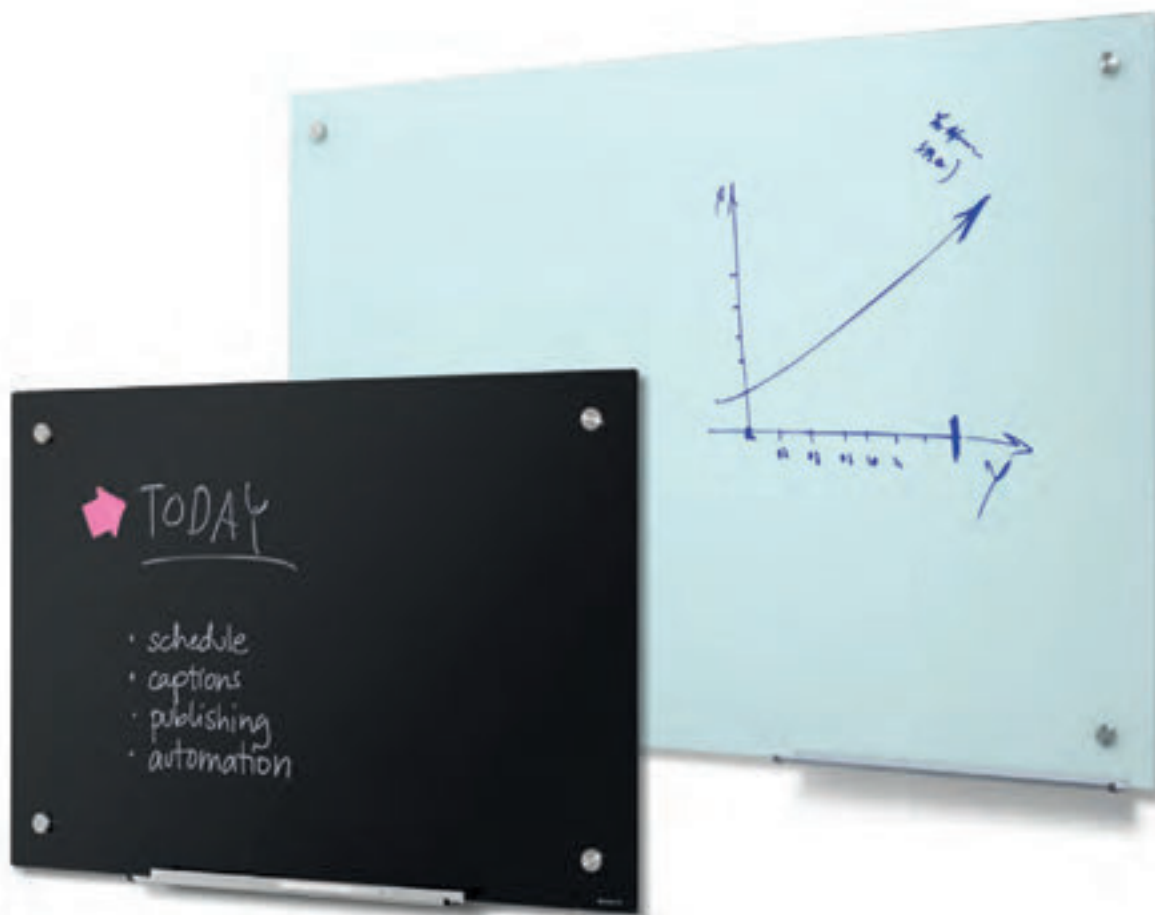

SCRITTO® GLASSBOARD

- EN**
- Premium surface glass whiteboard
 - With removable silver anodised pen tray
 - Easy installation

- ES**
- Superficie de cristal Premium
 - Con bandeja extraíble anodizada plata
 - Instalación fácil

- FR**
- Tableau blanc en verre de qualité
 - Avec plumier anodisé argent amovible
 - Installation facile

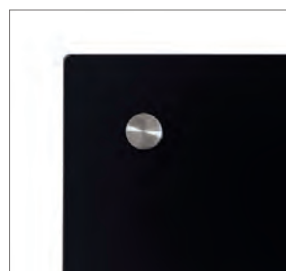

Art. nr.	DIN/Size	Dimensions (cm)			KG
		W	H	D	
WBNGB90x60	○ 90 x 60	90	60	4	8,5
WBNGB90x120	○ 90 x 120	120	90	4	17
WBNGBBL90x60	● 90 x 60	90	60	4	7
WBNGBBL90x120	● 90 x 120	120	90	4	15



WOODEN CORKBOARD

- EN**
- Frame made out of hardwood
 - Supplied with fixing kit
 - Natural cork pin board
- ES**
- Perfil fabricado de madera sólida
 - Suministrado con kit de montaje
 - Tablón de corcho natural para alfileres
- FR**
- Cadre en bois dur
 - Fourni avec le kit de fixation
 - Tableau en liège nature



Art. nr.	DIN/Size	Dimensions (cm)			KG
		W	H	D	
CBW45x60	45 x 60	60	44,5	1	1
CBW60x90	60 x 90	90	60	1	2,3
CBW90x120	90 x 120	120,5	90,5	1,5	4,2



SCRITTO® CORKBOARD

- EN**
- Safety corners
 - Durable aluminium frame
 - Honeycomb pin board
- ES**
- Esquinas de seguridad
 - Marco de aluminio duradero
 - Tablón de panal para chinchetas
- FR**
- Coins de sécurité
 - Cadre en aluminium durable
 - Carte à broches Honeycomb



Art. nr.	DIN/Size	Dimensions (cm)			KG
		W	H	D	
CBN45x60	45 x 60	60	45	1,5	1,6
CBN60x90	60 x 90	90	60	1,5	3
CBN90x120	90 x 120	120	90	1,5	5,6
CBN90x180	90 x 180	180	90	1,5	9
CBN100x150	100 x 150	150	100	1,5	7,5
CBN100x200	100 x 200	200	100	1,5	11



SCRITTO® FABRIC BOARD

- EN**
- Durable and safe
 - Safety corners
 - No pin holes on the board after use
- ES**
- Duradero y seguro
 - Esquinas de seguridad
 - Sin agujeros en tablón después del uso
- FR**
- Durable et sûr
 - Coins de sécurité
 - Pas de trous d'épingles sur le tableau après utilisation



Art. nr.	⊗	DIN/Size	Dimensions (cm)			KG
			W	H	D	
FBN45x60GREY	○	45 x 60	60	45	1,5	1,7
FBN60x90GREY	○	60 x 90	90	60	1,5	2,9
FBN90x120GREY	○	90 x 120	120	90	1,5	6
FBN100x150GREY	○	100 x 150	150	100	1,5	8,4
FBN100x200GREY	○	100 x 200	200	100	1,5	10,8
FBN60x90BLUE	●	60 x 90	90	60	1,5	2,9
FBN90x120BLUE	●	90 x 120	120	90	1,5	6
FBN100x150BLUE	●	100 x 150	150	100	1,5	8,4
FBN100x200BLUE	●	100 x 200	200	100	1,5	10,8

⊕ See accessory page for options (p. 170)

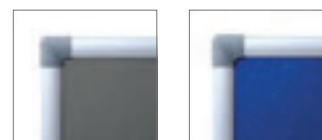

Scritto® Flipchart Standard (p. 162/ch. 11)





COMBI BOARD - ALU WHITEBOARD / CORK

- EN**
- Classic design thanks to the aluminium frame
 - Write and pin various messages and notes
 - Perfect to use in office market
- ES**
- Diseño clásico gracias al marco de aluminio
 - Escriba y enganche varios mensajes o diferentes notas
 - Perfecto para el sector de oficinas
- FR**
- Design classique grâce au cadre en aluminium
 - Rédigez et épinglez plusieurs messages et notes
 - Parfait pour une utilisation dans les bureaux



Art. nr.	DIN/Size	Dimensions (cm)			
		W	H	D	KG
WBC900x1200	90 x 120	90	120	5,6	5,6





COMBI BOARD - BLACK BOARD / CORK

- EN**
- Elegant design thanks to black wooden frame
 - Write and pin various messages and notes
 - Perfect to use in the hospitality and office sector

- ES**
- Diseño elegante gracias al marco negro de madera
 - Escriba y enganche varios mensajes o diferentes notas
 - Perfecto para el uso en la hostelería y en las oficinas

- FR**
- Design élégant grâce au cadre en bois noir
 - Rédigez et épinglez plusieurs messages et notes
 - Parfait pour une utilisation dans le secteur de l'hospitalité et pour les bureaux

Art. nr.	DIN/Size	Dimensions (cm)			
		W	H	D	KG
WBBC450x600BL	45 x 60	45	60	1,8	1,6
WBBC600x900BL	60 x 90	60	90	1,8	2,6

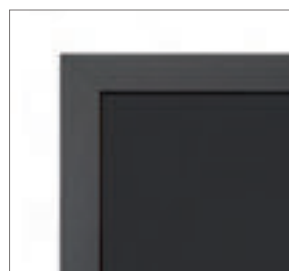
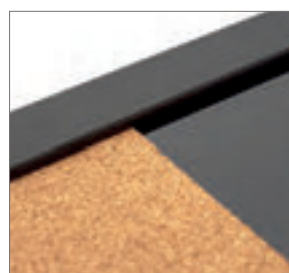

COMBI BOARD - WOODEN WHITEBOARD / CORK

- EN**
- Refreshing appearance design thanks to light wooden frame
 - Write and pin various messages and notes
 - Perfect to use in the hospitality and office sector
- ES**
- Su aspecto y diseño es innovador gracias al marco de madera clara
 - Escriba y enganche varios mensajes o diferentes notas
 - Perfecto para el uso en la hostelería y en las oficina
- FR**
- Design d'apparence agréable grâce au cadre en bois léger
 - Rédigez et épinglez plusieurs messages et notes
 - Parfait pour une utilisation dans le secteur de l'hospitalité et pour les bureaux



Art. nr.	DIN/Size	Dimensions (cm)				KG
		W	H	D		
WBC450x600LB	45 x 60	45	60	1,8	1,6	
WBC600x900LB	60 x 90	60	90	1,8	2,6	

➕ See accessory page for options (p. 170)



Combi Board - Black Board / Cork (p. 168/ch. 11) and Black Letter Board (p. 114/ch. 7)



SCRITTO® PINS

Accessory for all Pin Boards and cork Lockable Notice Boards



- EN** • Set of 100 pcs - suitable to cork and felt notice boards
- ES** • Contenido: 100 Uds, Para tableros de corcho o fieltro
- FR** • Jeu de 100 pièces, adaptées aux tableaux d'affichage en liège et en feutre

Art. nr. SETPINS

SCRITTO® SET OF PENS

Accessory for all Whiteboards, Glassboards and writable Lockable Notice Boards



- EN** • A set of 4 pens; 1x black, 1x blue, 1x green and 1x red colour, for dry wipe boards
- ES** • Juego de 4 marcadores; 1x negro, 1x azul, 1x verde, 1x rojo
- FR** • Un jeu de 4 feutres : 1 noir, 1 bleu, 1 vert et 1 rouge, pour les tableaux effaçables à sec

Art. nr. SETFIXWB



SCRITTO® WHITEBOARD ERASER

Accessory for all Whiteboards, Glassboards and writable Lockable Notice Boards



- EN** • Magnetic dry wipe eraser pad, suitable for whiteboards and dry wipe products
- ES** • Borrador magnético para borrado en seco, para pizarras blancas u otros productos de borrado en seco
- FR** • Tampon magnétique pour effacer à sec, convient aux tableaux blancs et aux produits effaçables à sec

Art. nr. WBERASER

SCRITTO® WHITEBOARD CLEANER

Accessory for all Whiteboards, Glassboards and writable Lockable Notice Boards



- EN** • Liquid pump spray bottle 250 ml, suitable for lockable whiteboards and dry wipe boards
- ES** • Bote de spray líquido de 250 ml, para pizarras blancas con cerradura y pizarras de borrado en seco
- FR** • Flacon pulvérisateur de 250 ml, adapté aux tableaux blancs verrouillables et aux tableaux effaçables à sec

Art. nr. WBCLEANER

SCRITTO® STARTER KIT

Accessory for all Whiteboards, Glassboards and writable Lockable Notice Boards



- EN** • Set of markers, eraser, spray cleaner & magnets
- ES** • Set de marcadores, borrador, limpiador en spray e imanes
- FR** • Ensemble de marqueurs, gomme à effacer, spray nettoyant et aimants

Art. nr. STARTERKIT

SCRITTO® MAGNETS

Accessory for all magnetic Lockable Notice Boards and Whiteboards



- EN** • Set of 8 magnets, diameter 20 mm or 35 mm. Available in blue, red, white or black colour
- ES** • Juego de 8 imanes, 20 mm o 35 mm en diámetro. Disponible en colores azul, rojo, blanco o negro
- FR** • Jeu de 8 aimants, diamètre de 20 mm ou 35 mm. Disponible en bleu, rouge, blanc ou noir

Art. nr. MAGNETS20BLUE
MAGNETS20RED
MAGNETS20WHITE
MAGNETS20BLACK
MAGNETS35BLUE
MAGNETS35RED
MAGNETS35WHITE
MAGNETS35BLACK



Biology
Classwork
There: Human skeleton
202 bones:
23 bones
skeleton bones
lower extremities
25 bones



12. WAYFINDING SYSTEMS

Sistemas de Orientación Systèmes d'Orientation

Functional Wayfinding Systems that help guide people in the right direction. The portfolio consists of wall signage, barrier stands, belts and ropes for public guidance and managing queues. Ideal for airports, offices, hotels, museums and other public attractions.



INDEX

12.1 Wayfinding Systems **174**
Sistemas de Orientación
Systèmes d'Orientation

12.2 Barriers **177**
Barreras
Barrières

- ✚ QUICK AND EASY TO ASSEMBLE
- ✚ PORTABLE PRODUCT SO EASY TO TRANSPORT AND TO PLACE
- ✚ GREAT SOLUTION FOR EVERY SITUATION

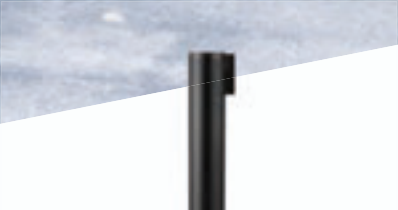

GOOD
BARRIER FLEXI BELT POST ECONOMY

- Freestanding post with 3 sided belt clip and 2,5 m belt
- Ideal for queue guidance
- Great cost value ratio



BETTER
BARRIER FLEXI BELT POST

- 2,7 m retractable tensioned belt
- Heavy base plate with good stability
- Ideal for queue guidance



BEST
BARRIER GOLD ROPE STAND

- Antique design
- Aluminium pole with heavy steel base
- 9 kg total weight for optimal stability

WALL MOUNTED SANDWICH PANEL

- EN**
- Elegant sandwich construction
 - 2 sheets of 3 mm clear acrylic
 - Poster size A5 up to A1
- ES**
- Construcción elegante tipo sándwich
 - 2 láminas de acrílico transparente de 3 mm
 - Tamaños de póster desde DIN A5 hasta A1
- FR**
- Élégante construction en sandwich
 - 2 feuilles d'acrylique transparent de 3 mm
 - Taille de poster A5 à A



Art. nr.	DIN/Size	Dimensions (cm)				KG
		W	H	D		
FS25A4SET	A4	29	37,7	2,9	1,1	
FS25A3SET	A3	37,7	50	2,9	1,8	
FS25A2SET	A2	50	67,4	2,9	3,2	
FS25A1SET	A1	67,4	92,1	2,9	5,5	



WAYFINDING SYSTEM SNAP

- EN**
- Easy installation
 - Anti-glare foil
 - Quick change of graphics
- ES**
- Fácil instalación
 - Folio protector antirreflejos
 - Cambio de gráfica rápido
- FR**
- Installation facile
 - Feuille antireflet
 - Changement rapide des visuels



Art. nr.	DIN/Size	Dimensions (cm)				KG
		W	H	D		
SS100X200	10 x 20	10,4	21	1,3	0,2	
SS155X155	15,5 x 15,5	15,9	16,5	1,3	0,2	
SS200X200	20 x 20	20,4	21	1,3	0,3	
SSA6	A6	10,9	15,8	1,3	0,1	
SSA5	A5	15,2	22	1,3	0,2	
SSA4	A4	21,4	30,7	1,3	0,7	



WAYFINDING SYSTEM CURVED

- EN**
- Easy to use
 - Easy installation
 - Wide range of sizes available
- ES**
- Uso fácil
 - Instalación fácil
 - Disponible en amplia gama de tamaños
- FR**
- Facile à utiliser
 - Installation aisée
 - Large gamme de tailles disponible



Art. nr.	DIN/Size	Dimensions (cm)				KG
		W	H	D		
ISA6	A6	15,3	10,9	1,6	0,1	
IS105x120	10,5 x 12	10,9	12,5	1,6	0,1	
IS105x210	10,5 x 21	10,9	21,5	1,6	0,2	
IS105x300	10,5 x 30	10,9	30,5	1,6	0,2	
ISA5	A5	21,5	15,2	1,8	0,3	
IS148x120	14,8 x 12	15,2	12,5	1,8	0,2	
ISA4	A4	30,2	21,4	2,2	0,6	
IS210x120	21 x 12	21,4	12,5	2,2	0,2	
IS210x210	21 x 21	21,4	21,5	2,2	0,4	
ISA3	A3	42,3	30,4	2,7	1,1	



DOOR WRAP

- EN**
 - Perfect for clear communication or decorative use
 - For communication on both door sides on regular sized doors
 - Easy and quick to apply
- ES**
 - Perfecto para una comunicación clara o simplemente para el uso decorativo
 - Para colocar anuncios en las dos caras de la puerta de tamaño estándar
 - Uso fácil y rápido
- FR**
 - Parfait pour une communication claire ou un usage décoratif
 - Pour la communication des deux côtés des portes de taille normale
 - Installation facile et rapide



Art. nr.	Dimensions (cm)			
	W	H	D	KG
DWR70	70	199,7	3	0,7
DWR80	80	199,7	3	0,8
DWR90	90	199,7	3	0,9



Door Wrap (p. 176/ch. 12), Zig Zag Brochure Stand Standard (p. 101/ch. 6) and 37 mm Snap Frame Compasso® (p. 14/ch. 1)



BARRIER FLEXI BELT POST

- EN**
- 2,7 m retractable tensioned belt
 - Heavy base plate with good stability
 - Ideal for queue guidance
- ES**
- Cinta tensada retráctil de 2,7 metros
 - Sólida base para buena estabilidad
 - Ideal para guiado de filas
- FR**
- Courroie tendue rétractable de 2,7 m
 - Lourde plaque de base avec bonne stabilité
 - Idéale pour le guidage de file d'attente



Art. nr.	✂ ✂		Dimensions (cm)			
	Pole	Belt	W	H	D	KG
BBBLACK	●	●	36	105	36	12,3
BBBLACKRED	●	●	36	105	36	11,5
BBBLACKBLUE	●	●	36	105	36	11,5
BBCHROME	○	●	36	105	36	12,3
BBCHROMERED	○	●	36	105	36	11,5
BBCHROMEBLUE	○	●	36	105	36	11,5

✚ **Optional: Barrier Sign Holder (see p. 181)**

BARRIER FLEXI BELT POST ECONOMY

- EN**
- Freestanding post with 3 sided belt clip and 2,5 m belt
 - Ideal for queue guidance
 - Great cost value ratio
- ES**
- Poste separador con clips de recepción en 3 lados y cinta tensada de 2,5 metros
 - Ideal para guiado de filas
 - Buena relación calidad-precio
- FR**
- Pied indépendant avec clip de ceinture à 3 côtés et tapis de 2,5 m
 - Idéal pour le guidage de file d'attente
 - Excellent rapport qualité-prix



Art. nr.	✂		Dimensions (cm)			
	W	H	D	KG		
BBEBLACK	●	30	93,5	30	8,6	
BBECHROME	○	30	93,5	30	8,6	

✚ **Optional: Barrier Sign Holder (see p. 181)**

✚ **Black colour is powder coated ● Silver colour is galvanised ○**

BARRIER FLEXI BELT WALL MOUNTED

- EN**
- Wall mounted guidance system
 - 3 m flexi belt
 - 3 clip possibilities for flexi belts
- ES**
- Sistema de guiado de pared
 - Cinta flexible de 3 metros
 - 3 posibilidades de clip para la cinta flexible
- FR**
- Système de guidage mural
 - Courroie flexible de 3 m
 - Possibilité de 3 clips pour courroies flexibles



Art. nr.		Dimensions (cm)			
		W	H	D	KG
BSBWBLACK	●	8	12	7,5	0,7
BSBWSBLACK	○	8	12	7,5	0,7



BARRIER GOLD ROPE STAND

- EN**
- Antique design
 - Aluminium pole with heavy steel base
 - 9 kg total weight for optimal stability
- ES**
- Diseño antiguo
 - Poste de aluminio con base sólida de acero
 - Peso total de 9 kg para óptima estabilidad
- FR**
- Design antique
 - Poteau en aluminium avec base en acier lourd
 - Poids total de 9 kg pour une stabilité optimale



Art. nr.		Dimensions (cm)			
		W	H	D	KG
BSRGOLD	●	31	94	31	9,9

⊕ **Optional: Barrier Gold Rope and Barrier Gold Wall Hook (see p. 181)**



BARRIER CHROME ROPE STAND

- EN**
- Antique design
 - Aluminium pole with heavy steel base
 - 9 kg total weight for optimal stability
- ES**
- Diseño antiguo
 - Poste de aluminio con base sólida de acero
 - Peso total de 9 kg para óptima estabilidad
- FR**
- Design antique
 - Poteau en aluminium avec base en acier lourd
 - Poids total de 9 kg pour une stabilité optimale



Art. nr.		Dimensions (cm)			
		W	H	D	KG
BSRCHROME	○	31	98,7	31	9,9

⊕ **Optional: Cafe Barrier Standard (p. 181), Barrier Chrome Rope and Barrier Chrome Wall Hook (see p. 181)**



CAFE BARRIER STANDARD

- EN**
- Guiding and promotional system for indoor use
 - Easily connect the poles to the stand
 - Add single-sided or double-sided graphic for an amazing promotion
- ES**
- Sistema de guiado y promoción para interiores
 - Fácil conexión del poste a la base
 - Añada una gráfica a una o a doble cara para que su promoción sea increíble
- FR**
- Système de guidage et de promotion pour l'intérieur
 - Raccordement simple des poteaux au support
 - Possibilité d'ajouter un graphique à une ou à deux faces pour une promotion sensationnelle



Art. nr.	Pole	Dimensions (cm)			
		W	H	D	KG
CBSSET	●	201	98,7	31	11,7
Modular elements					
CBS	●	170	80	10	2,6
BSRCHROME	●	31	98,7	31	9,9

- ❗ CBSSET is 2 x BSRCHROME and 1 x CBS
- ❗ CBS is only the poles and rings
- ➕ **Optional: Extend your promotion and connect multiple barriers together**



CAFE BARRIER ECONOMY

NEW

- EN**
- Guiding and promotional system for indoor use
 - Extend upto 4 m per barrier
 - Creating corners with ease
- ES**
- Sistema de guiado y promoción para el uso en interiores
 - Extensible hasta 4 metros por cada poste
 - Posibilidad de formar rincones fácilmente
- FR**
- Système de signalisation et de promotion pour l'intérieur
 - S'étend jusqu'à 4 m par barrière
 - Pour créer des recoins en toute simplicité



Art. nr.	Dimensions (cm)			
	W	H	D	KG
CBE	231	106	25	4,7
Modular elements				
CBE-EXT	206	106	25	2,6

- ➕ **Optional: Extend your promotion and connect multiple barriers together (CBE-EXT)**





ZIPPER-BARRIER

- EN**
 - Indoor crowd barrier for exhibitions, shopping malls, public spaces and more
 - Lightweight system with a stable and heavy base
 - Perfect for great advertisement opportunities
- ES**
 - Postes separadores con cinta para ferias, centros comerciales, espacios públicos y mucho más
 - Un sistema ligero con una base estable y pesada
 - Perfecto para grandes oportunidades de publicidad
- FR**
 - Barrière anti-foule intérieure pour les expositions, les centres commerciaux, les espaces publics, etc.
 - Un système léger avec une base stable et solide
 - Idéal pour de grandes actions publicitaires

Art. nr.	Dimensions (cm)			
	W	H	D	KG
ZWBARRIER	206	107	36,2	4,8



- **Tip! Connect multiple Zipper-Barriers easily together thanks to special designed feet**
- **Included luxurious soft carry bag**



BARRIER SIGN HOLDER

Accessory for Barrier Flexi Belt Post and Barrier Flexi Belt Post Economy



- EN** • A4 double-sided topcard to draw attention to the barrier
- ES** • Tarjeta superior A4 de doble cara para llamar la atención
- FR** • Carte supérieure double face A4 pour attirer l'attention sur la barrière

Art. nr. BBBLACKSIGNA4 ●
 BBCHROMESIGNA4 ○
 BBEBLACKSIGNA4 ●
 BBECHROMESIGNA4 ○

BARRIER GOLD ROPE

Accessory for Barrier Gold Rope Stand



- EN** • Premium twisted or brush velour cord rope
- ES** • Cuerda trenzada o de terciopelo de altísima calidad
- FR** • Corde de velours torsadée ou brossée de qualité supérieure

Art. nr. **Twisted rope**
 BSRRPGLDBLACK ●
 BSRRPGLDBRONZE ●

Brush velour rope
 BSRRPGLDBLUE ●
 BSRRPGLDRED ●

BARRIER CHROME ROPE

Accessory for Barrier Chrome Rope Stand



- EN** • Premium twisted or brush velour cord rope
- ES** • Cuerda trenzada o de terciopelo de altísima calidad
- FR** • Corde de velours torsadée ou brossée de qualité supérieure

Art. nr. **Twisted rope**
 BSRRPCHRBLACK ●
 BSRRPCHRBRONZE ●

Brush velour rope
 BSRRPCHRBLUE ●
 BSRRPCHRRED ●

BARRIER GOLD WALL HOOK

Accessory for Barrier Gold Rope Stand



- EN** • Cost-effective solution for creating simple walkings routes
- ES** • Solución económica para señalar la dirección y el guiado
- FR** • Solution économique pour créer des parcours simples

Art. nr. BSRWHGOLD

BARRIER CHROME WALL HOOK

Accessory for Barrier Chrome Rope Stand



- EN** • Cost-effective solution for creating simple walkings routes
- ES** • Solución económica para señalar la dirección y el guiado
- FR** • Solution économique pour créer des parcours simples

Art. nr. BSRWHCHROME

13. GLASS SHOWCASES

Vitrinas en vidrio
Vitrines en verre

Elegantly designed glass showcases are effective for putting valuables and collectables on display. Ideal for museums, offices, waiting rooms, retail stores and trade shows. Built from anodised aluminium profiles and glass elements. Available with lockable single and double glass doors as well as LED lighting options.

INDEX

13.1 Glass Showcases **184**
Vitrinas en vidrio
Vitrines en verre

- ✚ **TEMPERED GLASS FOR STABILITY**
- ✚ **SILVER AND BLACK FINISH, WIDE RANGE OF SIZES**
- ✚ **LED ILLUMINATED OPTIONS TO HIGHLIGHT EXPOSED ITEMS**



GLASS SHOWCASE 800 MM / 800 MM DOUBLE DOOR

- EN**
- Aluminium construction with toughened glass
 - 4 adjustable glass shelves that can hold up to 10 kg
 - Double door with cylinder key locks
- ES**
- Construcción de aluminio con cristal reforzado
 - 4 estantes de cristal que llegan a soportar hasta 10 kg
 - Doble puerta con bisagras y cerraduras cilíndricas
- FR**
- Structure en aluminium avec verre trempé
 - 4 clayettes en verre réglables pouvant contenir jusqu'à 10 kg
 - Porte à charnières avec serrures à barillet



Art. nr.	Dimensions (cm)			
	W	H	D	KG
VR2-24-800	80	200	40	78,7
VR2-24-800F	80	200	40	79,2

⊕ Black colour available on request

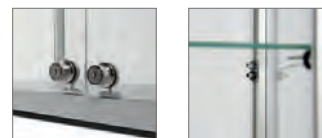

GLASS SHOWCASE ILLUMINATED 400 MM

- EN**
- Aluminium construction with toughened glass
 - LED lamps on the top of the glass showcase
 - Hinged door with cylinder key locks
- ES**
- Construcción de aluminio con cristal reforzado
 - Lámparas LED en la parte superior de la vitrina
 - Puerta con bisagras y cerraduras cilíndricas
- FR**
- Construction en aluminium avec verre trempé
 - Lampes à LED sur le dessus de la vitrine en verre
 - Porte à charnières avec serrures à barillet



Art. nr.	Dimensions (cm)			
	W	H	D	KG
VR2-24-400LED	40	200	40	53,5

⊕ Black colour available on request





GLASS SHOWCASE ILLUMINATED 800 MM / 800 MM DOUBLE DOOR

- EN**
- Aluminium construction with toughened glass
 - LED lamps on the top of the glass showcase
 - Double door with cylinder key locks
- ES**
- Construcción de aluminio con cristal reforzado
 - Lámparas LED en la parte superior de la vitrina
 - Doble puerta con bisagras y cerraduras cilíndricas
- FR**
- Construction en aluminium avec verre trempé
 - Lampes à LED sur le dessus de la vitrine en verre
 - Double porte avec serrures à barillet

Art. nr.	Dimensions (cm)			
	W	H	D	KG
VR2-24-800LED	80	200	40	79,4
VR2-24-800FLED	80	200	40	73

⊕ Black colour available on request



14. BROCHURE HOLDERS

Portafolletos Porte-brochures

Brochure Holders are designed to keep promotional materials and literature well organised and visible to the public. A wide range of designs and sizes for catalogues, leaflets, magazines, business cards and other literature.

- ✚ ALL POPULAR SIZES POSSIBLE, FROM BUSINESS CARDS TO CATALOGUES
- ✚ EASY TO USE AND TRANSPORT
- ✚ SILVER, BLACK OR WHITE FINISHES TO FIT EVERY ENVIROMENT



INDEX

14.1 Scritto® Brochure Holders <i>Scritto® Portafolletos</i> <i>Scritto® Porte-brochures</i>	188
14.2 Taymar® Brochure Holders <i>Taymar® Portafolletos</i> <i>Taymar® Porte-brochures</i>	189
14.3 Business Card Holders <i>Portafolletos Tarjetas de Visita</i> <i>Porte-Cartes de Visite</i>	192
14.4 Outdoor Leaflet Holders <i>Portafolletos para Exteriores</i> <i>Porte-brochures pour Extérieur</i>	193
14.5 Name Badges and Brochure Holder Magnetic <i>Porta Nombres y Portafolletos Magnético</i> <i>Badges Nominatifs et Porte-brochures Magnétique</i>	194

#STAYHOME

Improve
Face
Recognition



DA4P

BESTSELLER

2DA4P

3DA4P

4DA4P

BESTSELLER



- EN** • Counter top and wall mounting
ES • Posibilidad de poner en mostrador o en pared
FR • Montage sur comptoir et mural

Art. nr.	Pocket depth (cm)	DIN/Size	Dimensions (cm)		
			W	H	D
DA4P	6,4	1 x A4	22,4	26,6	9,4
2DA4P	2,9	2 x A4	22,4	26,6	9,4

- EN** • Counter top and wall mounting
ES • Posibilidad de poner en mostrador o en pared
FR • Montage sur comptoir et mural

Art. nr.	Pocket depth (cm)	DIN/Size	Dimensions (cm)		
			W	H	D
3DA4P	3,1	3 x A4	22,4	25,9	12,1
4DA4P	3	4 x A4	22,4	29,9	19

DA5P

BESTSELLER

4DA5P

BESTSELLER

D13A4P

BESTSELLER

4D13A4P

BESTSELLER



- EN** • Counter top and wall mounting
ES • Posibilidad de poner en mostrador o en pared
FR • Montage sur comptoir et mural

Art. nr.	Pocket depth (cm)	DIN/Size	Dimensions (cm)		
			W	H	D
DA5P	5,3	1 x A5	15,7	20,8	7,4
4DA5P	2,5	4 x A5	15,7	25,5	15,8

- EN** • Counter top and wall mounting
ES • Posibilidad de poner en mostrador o en pared
FR • Montage sur comptoir et mural

Art. nr.	Pocket depth (cm)	DIN/Size	Dimensions (cm)		
			W	H	D
D13A4P	4,8	1 x 1/3 A4	10,8	20,9	6,5
4D13A4P	2,5	4 x 1/3 A4	10,8	25,5	15,8

PWA4P



- EN** • Wall mounting
ES • Montaje en la pared
FR • Montage mural

Art. nr.	DIN/Size	Dimensions (cm)		
		W	H	D
PWA5P	A5	18,7	18,5	6,7
PWA4P	A4	27	25,5	9,4

W330



C330



- EN** • Wall mounting (W330), counter top and wall mounting (C330)
ES • Montaje en la pared (W330), posibilidad de poner en mostrador o en pared (C330)
FR • Montage mural (W330), montage sur comptoir et mural (C330)

Art. nr.	☐	Pocket depth (cm)	DIN/Size	Dimensions (cm)		
				W	H	D
W330	☐	3,2	1 x A4	34	18,6	3,8
C330	☐	3,2	1 x A4	34	18,6	7,8

W230X



W230



- EN** • Wall mounting (W230X), counter top and wall mounting (W230)
ES • Montaje en la pared (W230X), posibilidad de poner en mostrador o en pared (W230)
FR • Montage mural (W230X), montage sur comptoir et mural (W230)

Art. nr.	☐	Pocket depth (cm)	DIN/Size	Dimensions (cm)		
				W	H	D
W230X	☐	3,2	1 x A4	24	25	4
W230	☐	3,2	1 x A4	24	25	4

C230

BESTSELLER

2C230X



3W230



- EN** • Counter top (C230), counter top and wall mounting (2C230X), wall mounting (3W230)
ES • Para mostrador (C230), posibilidad de poner en mostrador o en pared (2C230X), montaje en la pared (3W230)
FR • Comptoir (C230), montage sur comptoir et mural (2C230X), montage mural (3W230)

Art. nr.	☐	Pocket depth (cm)	DIN/Size	Dimensions (cm)		
				W	H	D
C230	☐	3,2	1 x A4	23,3	24,9	8,5
2C230X	☐	3,2	2 x A4	23,7	28,5	12,4

Art. nr.	☐	Pocket depth (cm)	DIN/Size	Dimensions (cm)		
				W	H	D
3W230	☐	3,2	3 x A4	23,7	53,5	10,2

3C230

4C230X

BESTSELLER



- EN** • Counter top (3C230), counter top and wall mounting (4C230X)
ES • Para mostrador (3C230), posibilidad de poner en mostrador o en pared (4C230X)
FR • Comptoir (3C230), montage sur comptoir et mural (4C230X)

Art. nr.	☐	Pocket depth (cm)	DIN/Size	Dimensions (cm)		
				W	H	D
3C230	☐	3,2	3x A4	23,7	33,9	15,5
4C230X	☐	3,2	4x A4	23,6	34	17,5

W160



- EN • Counter top and wall mounting
- ES • Posibilidad de poner en mostrador o en pared
- FR • Montage sur comptoir et mural

Art. nr.	Pocket depth (cm)	DIN/Size	Dimensions (cm)		
			W	H	D
W160	3,2	1x A5	16,5	19,1	3,5

WLA5



- EN • Wall mounting (WLA5), counter top (C160)
- ES • Wandmontage (WLA5), obere Theke (C160)
- FR • Wandmontage (WLA5), balie presentatie (C160)

Art. nr.	Pocket depth (cm)	DIN/Size	Dimensions (cm)			
			W	H	D	
WLA5	3,2	1x A5	23,5	13,5	3,5	84
C160	3,2	1x A5	16,5	21,4	7,5	80

C160

BESTSELLER



2C160



- EN • Counter top and wall mounting
- ES • Posibilidad de poner en mostrador o en pared
- FR • Montage sur comptoir et mural

Art. nr.	Pocket depth (cm)	DIN/Size	Dimensions (cm)		
			W	H	D
2C160	3,2	2x A5	16,4	24,9	11,8
3C160	3,2	3x A5	16,6	21,8	11

3C160



4C160

BESTSELLER



Art. nr.	Pocket depth (cm)	DIN/Size	Dimensions (cm)		
			W	H	D
4C160	3,2	4x A5	16,6	25,6	15,5

3C104



- EN • Counter top and wall mounting
- ES • Posibilidad de poner en mostrador o en pared
- FR • Montage sur comptoir et mural

Art. nr.	Pocket depth (cm)	DIN/Size	Dimensions (cm)		
			W	H	D
3C104	3,2	3x 1/3 A4	10,9	21,8	11,2

2C110



- EN • Counter top
- ES • Para mostrador
- FR • Comptoir

Art. nr.	Pocket depth (cm)	DIN/Size	Dimensions (cm)		
			W	H	D
2C110	3,2	2x DL	11,5	27	12
4C110	3,2	4x DL	11,5	25,5	15

4C110

BESTSELLER



C110**BESTSELLER****2C112****W110X****W110**

- EN** • Counter top (C110, 2C112), wall mounting (W110X), counter top and wall mounting (W110)
ES • Posibilidad de poner en mostador (C110, 2C112), o en pared (W110X), de poner en mostador o en pared (W110)
FR • Montage sur comptoir (C110, 2C112), mural (W110X), sur comptoir et mural (W110)

Art. nr.		Pocket depth (cm)	DIN/Size	Dimensions (cm)		
				W	H	D
C110		3,2	1x DL	11,4	18,1	6,5
2C112		3,2	2x DL	23,3	24,9	8,5

Art. nr.		Pocket depth (cm)	DIN/Size	Dimensions (cm)		
				W	H	D
W110X		3,2	1x DL	11,5	15	4
W110		3,2	1x DL	11,5	15	4

2C230**4C230****4C330**

- EN** • Counter top and wall mounting
ES • Posibilidad de poner en mostrador o en pared
FR • Montage sur comptoir et mural

Art. nr.		Pocket depth (cm)	DIN/Size	Dimensions (cm)		
				W	H	D
2C230		3,2	4x DL	23,7	28,5	12,4
4C230		3,2	8x DL	23,6	34	17,5

Art. nr.		Pocket depth (cm)	DIN/Size	Dimensions (cm)		
				W	H	D
4C330		3,2	12x DL	34	34,5	17,5

3W110H**4W104****WPA6**

- EN** • Wall mounting (3W110H), counter top and wall mounting (4W104)
ES • Montaje en la pared (3W110H), de poner en mostador o en pared (4W104)
FR • Montage mural (3W110H), sur comptoir et mural (4W104)

Art. nr.		Pocket depth (cm)	DIN/Size	Dimensions (cm)		
				W	H	D
3W110H		3,2	3x DL	34	18,6	3,8
4W104		3,2	4x 1/3 A4	42,5	15	6,5

- EN** • Counter top and wall mounting
ES • Posibilidad de poner en mostrador o en pared
FR • Montage sur comptoir et mural

Art. nr.		Pocket depth (cm)	DIN/Size	Dimensions (cm)		
				W	H	D
WPA6		3,2	1x A6	11,5	12	3,8

14.3 BUSINESS CARD HOLDERS

WBC93



VCR92



BESTSELLER

BC93



BESTSELLER

VBC56



- EN** • Wall mounting (WBC93), counter top (VCR92)
ES • Montaje en la pared (WBC93), para mostrador (VCR92)
FR • Montage mural (WBC93), comptoir (VCR92)

Art. nr.	Pocket depth (cm)	DIN/Size	Dimensions (cm)		
			W	H	D
WBC93	1,8	9,3 x 5	10,1	3,7	2,3
VCR92	1,8	9,3 x 5	9,6	4,3	2,8

- EN** • Counter top
ES • Para mostrador
FR • Comptoir

Art. nr.	Pocket depth (cm)	DIN/Size	Dimensions (cm)		
			W	H	D
BC93	1,7	9,3 x 5	10,2	5,3	3,8
VBC56	1,7	5 x 9,3	6,3	7,1	3,7

4BC93



4VCS95



- EN** • Counter top
ES • Para mostrador
FR • Comptoir

Art. nr.	Pocket depth (cm)	DIN/Size	Dimensions (cm)		
			W	H	D
4BC93	1,7	4x (9,3 x 5)	10	9	10
4VCS95	1,7	4x (9,3 x 5)	9,9	10,1	8,6

8BC93



- EN** • Counter top
ES • Para mostrador
FR • Comptoir

Art. nr.	Pocket depth (cm)	DIN/Size	Dimensions (cm)		
			W	H	D
8BC93	1,7	8x (9,3 x 5)	19,7	10	9

14.4 OUTDOOR LEAFLET HOLDERS

OD95



- EN** • Weather resistant (splashproof) and clear polystyrene
- ES** • Resistente a la intemperie (a prueba de salpicaduras) y de poliestireno transparente
- FR** • Résistant aux intempéries (éclaboussures) et polystyrène

Art. nr.	☐	DIN/Size	Dimensions (cm)		
			W	H	D
OD95	☐	1 x 9,3 x 5	10,6	6,2	3,2

OD110



- EN** • Weather resistant (splashproof) and clear polystyrene
- ES** • Resistente a la intemperie (a prueba de salpicaduras) y de poliestireno transparente
- FR** • Résistant aux intempéries (éclaboussures) et polystyrène

Art. nr.	☐	DIN/Size	Dimensions (cm)		
			W	H	D
OD110	☐	1x DL	11,3	22,7	3,4

OD160



- EN** • Weather resistant (splashproof) and clear polystyrene
- ES** • Resistente a la intemperie (a prueba de salpicaduras) y de poliestireno transparente
- FR** • Résistant aux intempéries (éclaboussures) et polystyrène

Art. nr.	☐	DIN/Size	Dimensions (cm)		
			W	H	D
OD160	☐	1x A5	16,5	22,7	4,4

OD230



- EN** • Weather resistant (splashproof) and clear polystyrene
- ES** • Resistente a la intemperie (a prueba de salpicaduras) y de poliestireno transparente
- FR** • Résistant aux intempéries (éclaboussures) et polystyrène

Art. nr.	☐	DIN/Size	Dimensions (cm)		
			W	H	D
OD230	☐	1x A4	24	32	4,8

NB70SSM



- EN** • Magnetic flat silver design
- ES** • Diseño plano de imán plateado
- FR** • Conception magnétique plate argentée

Art. nr.	DIN/Size	Dimensions (cm)		
		W	H	D
NB70SSM	6,4 x 1,3	7	3,4	1

NB65S



- EN** • Flat design with clip and safety pin
- ES** • Diseño plano con un clip e imperdible
- FR** • Conception plate avec clip et goupille de sécurité

Art. nr.	DIN/Size	Dimensions (cm)		
		W	H	D
NB65S	6,5 x 3,1	6,5	3,5	1

BHMA5



- EN** • Suitable for Roll-Banners, Banner Stands and Textile walls
- ES** • Adecuado para Roll-Ups, Banners y las paredes textiles
- FR** • Convient aux Roll-up, aux Banner Stands et murs Textiles

Art. nr.	DIN/Size	Dimensions (cm)		
		W	H	D
BHMA5	A5	16,5	20,5	1,5



PROMOTIONS AND EVENTS

Promociones y Eventos
Promotions et événements

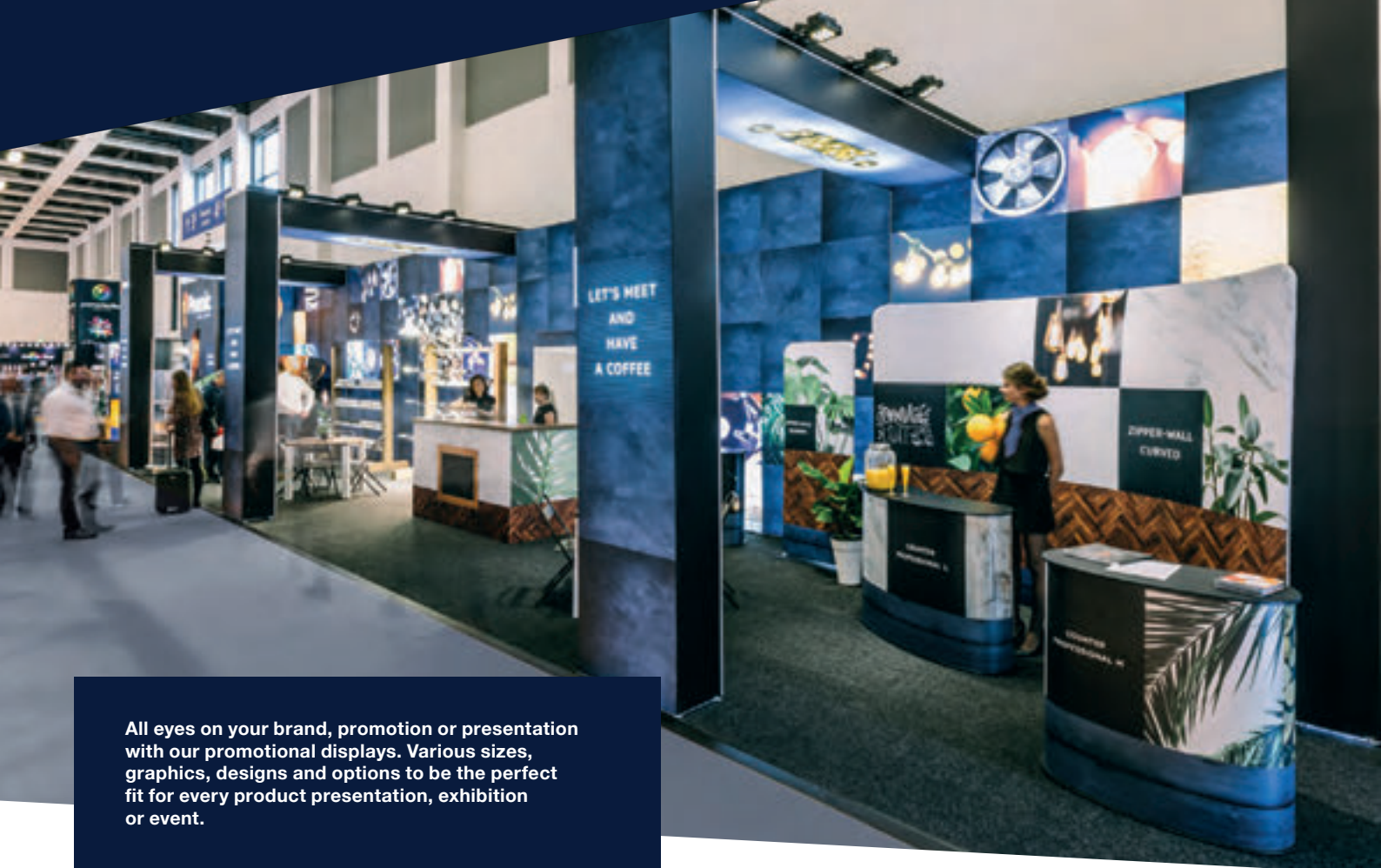

All eyes on your brand, promotion or presentation with our promotional displays. Various sizes, graphics, designs and options to be the perfect fit for every product presentation, exhibition or event.



made in EU

ZIPPER-WALL STRAIGHT BASIC

See 18. Walls
Page 264

NEW



DIGITAL COUNTER FUTURO

See 17. Counters and Table Covers
Page 240

BEACH FLAG ALU WIND

See 16. Flags
Page 232



ZIG ZAG BROCHURE STAND FOLDABLE

See 6. Leaflet and Catalogue Holders
Page 102



BRIGHTBOX DOUBLE

See 3. Illuminated Displays
Page 58



POP-UP IMPRESS STRAIGHT

See 18. Walls
Page 258



NEW

BRIGHTBOX XL

See 18. Walls
Page 256



COUNTER IMPRESS

See 17. Counters and Table Covers
Page 244

SMART LINE DIGITAL A-BOARD

See 4. Digital Displays
Page 72



NEW

ZIPPER-BARRIER

See 12. Wayfinding Systems
Page 180



TENT STEEL

See 19. Tents
Page 272



ZIPPER-BANNER SLIM

See 15. Banners
Page 214

NEW



ZIPPER-BANNER TRIANGLE

See 15. Banners
Page 218

NEW

A-BOARD FABRIC MOVE

See 5. Pavement Signs
Page 82



interesting categories for you

3. ILLUMINATED DISPLAYS	48
4. DIGITAL DISPLAYS	62
6. LEAFLET AND CATALOGUE HOLDERS	94
12. WAYFINDING SYSTEMS	172
15. BANNERS	198
16. FLAGS	224
17. COUNTERS AND TABLE COVERS	238
18. WALLS	254
19. TENTS	270

15. BANNERS

Banners Banners

Banners are the most popular, versatile and widely used mobile displays in the world. Designed for quick, easy and effective promotional use. Perfect for a variety of settings, from trade shows to shopping malls, airports to restaurants. Available for indoor and outdoor use, in a wide range of styles and sizes to meet any budget. Packaged in a convenient travel case.

- ✚ QUICK AND EASY CHANGE OF GRAPHICS
- ✚ GRAPHIC AVAILABLE TO CUSTOMISE YOUR BANNER
- ✚ DURABLE AND ELEGANT



INDEX

- 15.1 Roll-Banners **202**
Roll-Banners
Roll-Banners
- 15.2 Bannerstands **210**
Banner
Supports pour Bannières
- 15.3 Hanging Banners **220**
Banners Colgantes
Banners Suspendues
- 15.4 Accessories **222**
Accessorios
Accessoires



GOOD



ROLL-BANNER CHALLENGER NEXT

- Lightweight and elegant look
- Available in 3 colour variations
- Ideal for most diverse indoor events

BETTER



ROLL-BANNER PLUS

- Sturdy, stylish and reliable
- Black caps on feet prevent damage to the surface
- Solid, heavyweight cassette

BEST



ZIPPER-BANNER SLIM

- Great alternative for the standard Roll-Banner
- Single-sided or double-sided wrinkle-free fabric cover
- Easy-to-assemble click system

SELECTION TABLE

	Colour	Page	Side view	Width	Height	KG	Single-sided (S) or double-sided (D) print	Number of poles	Telescopic pole	Height indication on pole	Adhesive on bottom	Snap profile on bottom	Number of feet	Foot type	Top profile type	Bag type
Cube	○ ○ ○ ○	204		60	200	1,3	S	1			x		1	F1	P1	B1
				80	200	1,7		1			x		1	F1	P1	B1
				85	200	1,9		1			x		1	F1	P1	B1
				100	200	2,2		1			x		1	F1	P1	B1
Budget	○ ○ ○	204		80	200	1,8	S	1			x		2	F3	P2	B1
				85	200	1,9		1			x		2	F3	P2	B1
				100	200	2,1		1			x		2	F3	P2	B1
Challenger Alu	○ ○ ○ ○	205		80	200	2	S	1			x		2	F2	P1	B3
				85	200	2,1		1			x		2	F2	P1	B3
				100	200	2,3		1			x		2	F2	P1	B3
				120	200	5		1			x		2	F2	P1	B3
Challenger Next	○ ● ○ ●	205		80	200	2	S	1			x		2	F3	P1	B3
				85	200	2,1		1			x		2	F3	P1	B3
				100	200	2,3		1			x		2	F3	P1	B3
Challenger Black	● ●	205		85	200	2,1	S	1			x		2	F2	P1	B3
				100	200	2,3		1			x		2	F2	P1	B3
Basic 1 foot	○ ○ ○	205		60	200	2,3	S	1			x		1	F2	P2	B4
				85	200	2,8		1			x		1	F2	P2	B4
				100	200	3,2		1			x		1	F2	P2	B4
Basic 2 feet	○ ○ ○ ○ ○	205		80	200	2,8	S	1			x		2	F2	P2	B4
				85	200	2,8		1			x		2	F2	P2	B4
				100	200	3,2		1			x		2	F2	P2	B4
				120	200	3,9		2			x		2	F2	P2	B4
				150	200	4		2			x		2	F2	P2	B4
Basic Black	● ●	205		85	200	2,8	S	1			x		2	F2	P2	B4
				100	200	3,2		1			x		2	F2	P2	B4
Plus	○ ○ ○ ○ ○ ○	206		60	200	2,2	S	1			x		2	F3	P2	B2
				80	200	2,2		1			x		2	F3	P2	B2
				85	200	2,8		1			x		2	F3	P2	B2
				100	200	3,2		1			x		2	F3	P2	B2
				120	200	4,1		2			x		2	F3	P2	B2
				150	200	4,8		2			x		2	F3	P2	B2
Triangle	○ ○ ○ ○	206		85	160-220	3,5	S	1	x		x		1	F4	P2	B4
				100	160-220	3,8		1	x		x		1	F4	P2	B4
				120	160-220	5,2		2	x		x		2	F4	P2	B4
				150	160-220	6,1		2	x		x		2	F4	P2	B4
Evolution	○ ○ ○ ○	207		85	160-220	3,6	S	1	x		x		1	F5	P3	B4
				100	160-220	4,1		1	x		x		1	F5	P3	B4
				120	160-220	4,9		1	x		x		2	F5	P3	B4
				150	160-220	6		2	x		x		2	F5	P3	B4
Premium	○ ○ ○ ○	208		85	160-220	5,7	S	1	x		x		0		P3	B5
				100	160-220	6,8		1	x		x		0		P3	B5
				120	160-220	8,3		1	x		x		0		P3	B5
				150	160-220	10		2	x		x		0		P3	B5
Premium Black	● ●	208		85	160-220	5,7	S	1	x		x		0		P3	B5
				100	160-220	6,8		1	x		x		0		P3	B5
Massive	○ ○ ○ ○	208		85	160-220	4,1	S	1	x		x		1	F6	P3	B4
				100	160-220	5		1	x		x		1	F6	P3	B4
				120	160-220	6,3		1	x		x		2	F6	P3	B4
				150	160-220	7,6		2	x		x		2	F6	P3	B4
Premium Clamp	○	209		85	160 - 225	5,5	S	1	x		x		0		P3	B5
				100	160 - 225	5,7		1	x		x		0		P3	B5
Deluxe	○ ○	209		85	160 - 225	5,3	S	1	x	x			0		P3	B5
				100	160 - 225	6		1	x	x			0		P3	B5
Twin	○ ○	210		85	200	4,6	D	1			x	x	0		P1	B5
				100	200	5,2		1			x	x	0		P1	B5
Double	○ ○	210		85	200	6,6	D	1			x		0		P3	B5
				100	200	7,6		1			x		0		P3	B5
Extreme	○ ○	211		150	170-270	9,8	S	2	x	x	x		2	F4	P4	B4
				200	170-300	11,6		2	x	x	x		2	F4	P4	B4

Foot type F1



Foot type F2



Foot type F3



Foot type F4



Foot type F5



Foot type F6



Top profile type P1



Top profile type P2

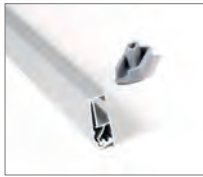

Top profile type P3



Top profile type P4



Bag type B1



Bag type B2



Bag type B3



Bag type B4



Bag type B5



More information about the printing options, see page 284 & 285

ROLL-BANNER CUBE

BESTSELLER

- EN**
- Modern and compact cassette
 - Stable 90 degrees graphic corner due to a recess in the foot to hold the pole
 - Suitable for promotional or project use
- ES**
- Base moderna y compacta
 - Ángulo de 90° entre la base y la impresión asegurado por una pieza de fijación del soporte
 - Adecuado para uso promocional o de proyectos
- FR**
- Cassette moderne et compacte
 - Coin à 90 degrés stable grâce au pied avec une encoche tenant le poteau
 - Adapté à un usage promotionnel ou à un projet



Art. nr.	Dimensions (cm)		
	W	H	KG
RBCUBE060	60	200	1,3
RBCUBE080	80	200	1,7
RBCUBE085	85	200	1,9
RBCUBE100	100	200	2,2



ROLL-BANNER BUDGET

- EN**
- Lightweight cassette
 - Great price-quality ratio
 - Suitable for promotional or project use
- ES**
- Base ligera
 - Excelente relación calidad-precio
 - Adecuado para uso promocional o de proyectos
- FR**
- Cassette légère
 - Excellent rapport qualité/prix
 - Adapté à un usage promotionnel ou à un projet



Art. nr.	Dimensions (cm)		
	W	H	KG
RBB080	80	200	1,8
RBB085	85	200	1,9
RBB100	100	200	2,1

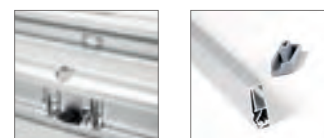

ROLL-BANNER CHALLENGER

- EN**
- Lightweight and elegant look
 - Available in 3 colour variations
 - Ideal for most diverse indoor events
- ES**
- Aspecto ligero y elegante
 - Disponible en 3 variaciones de color
 - Ideal para los eventos de interior más diversos
- FR**
- Look léger et élégant
 - Disponible en 3 coloris
 - Idéal pour la plupart des événements en intérieur

Art. nr.		Dimensions (cm)		
		W	H	KG
Alu				
RBCHA080	○	80	200	2
RBCHA085	○	85	200	2,1
RBCHA100	○	100	200	2,3
RBCHA120	○	120	200	5
Next				
RBCHN080	○●	80	200	2
RBCHN085	○●	85	200	2,1
RBCHN100	○●	100	200	2,3
Black				
RBCHB085	●	85	200	2,1
RBCHB100	●	100	200	2,3



alu

next

black



ROLL-BANNER BASIC

- EN**
- Extremely reliable
 - Height adjustable with optional extension pole
 - Affordable banner for promotional or project use
- ES**
- Extremadamente confiable
 - Altura ajustable con poste de extensión opcional
 - Banner económico para uso promocional o de proyectos
- FR**
- Extrêmement fiable
 - Hauteur réglable avec un mât optionnel
 - Bannière abordable pour une utilisation promotionnelle ou basée sur un projet

Art. nr.		Feet	Dimensions (cm)		
			W	H	KG
RBBAS1F060	○	1	60	200	2,3
RBBAS1F085	○	1	85	200	2,8
RBBAS1F100	○	1	100	200	3,2
RBBAS2F080	○	2	80	200	2,8
RBBAS2F085	○	2	85	200	2,8
RBBAS2F100	○	2	100	200	3,2
RBBAS2F120	○	2	120	200	3,9
RBBAS2F150	○	2	150	200	4
RBBASB085	●	2	85	200	2,8
RBBASB100	●	2	100	200	3,2



⊕ **Optional: Lengthening Pole (+ 20 cm height) in silver and black see p. 222**

⊕ **Available in 3 types of graphic materials (see p. 284 - 285)**

⊕ **See accessories page for options (p. 222)**

ROLL-BANNER PLUS

- EN**
- Sturdy, stylish and reliable
 - Black caps on feet prevent damage to the surface
 - Solid, heavyweight cassette
- ES**
- Robusto, fiable y elegante
 - Casquillos negros en los pies de evitar daños a la superficie
 - Base sólida y resistente
- FR**
- Stable, élégant et fiable
 - Les embouts noirs sur les pieds empêchent d'endommager la surface
 - Lourde cassette solide



Art. nr.	Dimensions (cm)		
	W	H	KG
RBPL060	60	200	2,2
RBPL080	80	200	2,2
RBPL085	85	200	2,8
RBPL100	100	200	3,2
RBPL120	120	200	4,1
RBPL150	150	200	4,8

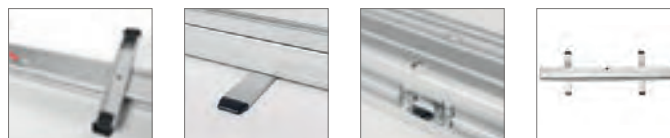

ROLL-BANNER TRIANGLE

- EN**
- Stand-out shape and excellent stability
 - Twist-out foot with anti-slip pads and locking clip
 - Height adjustable
- ES**
- Soporte a la última y con una excelente estabilidad
 - Pies con almohadillas antideslizantes y clip de fijación
 - Altura ajustable
- FR**
- Forme remarquable et excellente stabilité
 - Pied pivotant avec coussinets antidérapants et clip de blocage
 - Réglable en hauteur



Art. nr.	Feet	Dimensions (cm)		
		W	H	KG
RBTR085	1	85	160-220	3,5
RBTR100	1	100	160-220	3,8
RBTR120	2	120	160-220	5,2
RBTR150	2	150	160-220	6,1



ROLL-BANNER EVOLUTION

- EN**
- Elegant and stylish look
 - Height adjustable
 - Extra compartment for pole storage in the bag
- ES**
- Aspecto elegante y con estilo
 - Altura ajustable
 - Compartimiento de almacenamiento adicional para la bolsa
- FR**
- Un look élégant et stylé
 - Réglable en hauteur
 - Sac avec rangement supplémentaire pour le mât

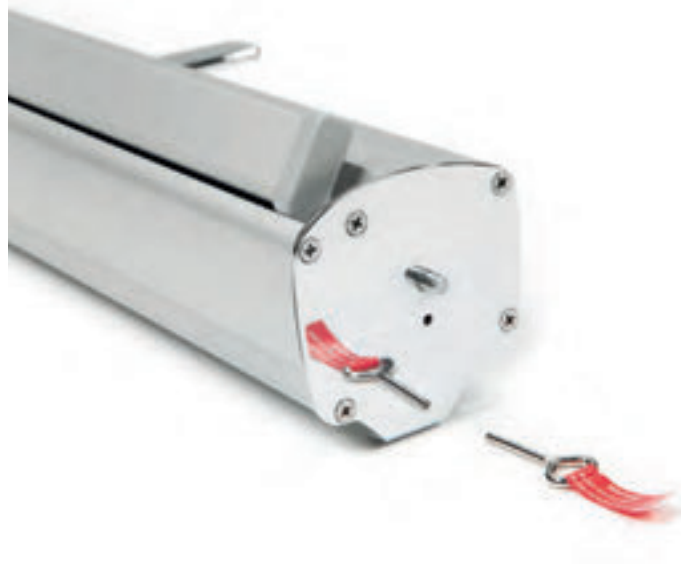

Art. nr.	Feet	Dimensions (cm)		
		W	H	KG
RBEVO085	1	85	160-220	3,6
RBEVO100	1	100	160-220	4,1
RBEVO120	2	120	160-220	4,9
RBEVO150	2	150	160-220	6



Roll-Banner Open-Air (p. 209/ch. 15) and Window Snap Frame (p. 20/ch. 1)



ROLL-BANNER PREMIUM

- EN**
- Elegant cassette with chromed side caps
 - Exclusive appearance
 - Height adjustable
- ES**
- Base elegante con tapas laterales cromadas
 - Apariencia exclusiva
 - Altura ajustable
- FR**
- Cassette élégante avec caches chromés
 - Apparence exclusive
 - Hauteur réglable



Art. nr.		Dimensions (cm)		
		W	H	KG
RBP085	○	85	160-220	5,7
RBP100	○	100	160-220	6,8
RBP120	○	120	160-220	8,3
RBP150	○	150	160-220	10
RBPB085	●	85	160-220	5,7
RBPB100	●	100	160-220	6,8

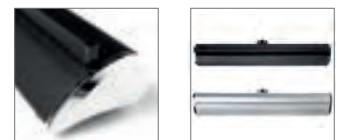

ROLL-BANNER MASSIVE

- EN**
- Massive aluminium feet
 - Height adjustable
 - Strong, sturdy and extremely durable
- ES**
- Pies de aluminio macizo
 - Altura ajustable
 - Fuerte, robusto y muy duradero
- FR**
- Pieds massifs en aluminium
 - Hauteur réglable
 - Solide, résistant et extrêmement durable



Art. nr.	Feet	Dimensions (cm)		
		W	H	KG
RBMAS085	1	85	160-220	4,1
RBMAS100	1	100	160-220	5
RBMAS120	2	120	160-220	6,3
RBMAS150	2	150	160-220	7,6



ROLL-BANNER PREMIUM CLAMP

- EN**
- Possibility to change the graphic easily
 - Height adjustable
 - Elegant cassette with teardrop shaped side caps
- ES**
- Facilita todavía más el cambio de gráfica
 - Altura ajustable
 - La base elegante con tapas laterales en forma de lágrima
- FR**
- Possibilité de changer facilement le graphique
 - Hauteur réglable
 - Cassette élégante avec embouts latéraux en forme de goutte d'eau



Art. nr.	Dimensions (cm)		
	W	H	KG
RBPC085	85	160-225	5,5
RBPC100	100	160-225	5,7

⊕ **Optional: Extra aluminium strip for new graphic (see p. 222)**



ROLL-BANNER DELUXE

- EN**
- Extremely durable banner with an elegant finish
 - Roll-Banner with easy graphic exchange
 - Height adjustable
- ES**
- Banner extremadamente duradero con un acabado elegante
 - Banner enrollable con fácil cambio de gráfica
 - Altura ajustable
- FR**
- Bannière extrêmement durable avec une finition élégante
 - Roll-Banner avec changement simple du visuel
 - Hauteur réglable



Art. nr.	Dimensions (cm)		
	W	H	KG
RBL085	85	160-225	5,3
RBL100	100	160-225	6

⊕ **Optional: Extra aluminium strip for new graphic (see p. 222)**



⊕ **Available in 3 types of graphic materials (see p. 284 - 285)**

⊕ **See accessories page for options (p. 222)**

ROLL-BANNER TWIN

- EN**
- Double-sided banner
 - Pole is invisible between two graphics
 - Extra compartment for pole storage in bag
- ES**
- Banner de doble cara
 - Poste invisible entre las dos impresiones
 - Compartimiento extra de almacenamiento para el poste en la bolsa
- FR**
- Bannière double-face
 - Le mât est invisible entre deux visuels
 - Compartiment supplémentaire pour le rangement des mâts dans le sac



Art. nr.	Dimensions (cm)		
	W	H	KG
RBTW085	85	200	4,6
RBTW100	100	200	5,2



ROLL-BANNER DOUBLE

- EN**
- Luxurious professional double-sided banner
 - Extremely stable due to heavy and broad cassette
 - Stands completely upright
- ES**
- Banner de doble cara de lujo y profesional
 - Extremadamente estable debido a la fuerte y amplia base
 - Se mantiene completamente erguido
- FR**
- Bannière professionnelle de luxe double-face
 - Extrêmement stable grâce à la large et lourde cassette
 - Se tient complètement droit



Art. nr.	Dimensions (cm)		
	W	H	KG
RBD085	85	200	6,6
RBD100	100	200	7,6



ROLL-BANNER EXTREME

- EN**
- Tail and broad cassette
 - Stable, firm and extremely robust
 - Height adjustable
- ES**
- Base ancha
 - Estable, firme y extremadamente robusto
 - Altura ajustable
- FR**
- Grande et lourde cassette
 - Stable, ferme et extrêmement robuste
 - Réglable en hauteur



Art. nr.	Dimensions (cm)		
	W	H	KG
RBEX150	150	170-270	9,8
RBEX200	200	170-300	11,6

- + Available in 1 type of graphic material (see p. 284 - 285)
- + Graphic material Symbio Banner



ROLL-BANNER OPEN-AIR

- EN**
- Double-sided banner for outdoor use
 - Secure and stable
 - Heavy duty aluminium cassette
- ES**
- Baner doble cara para uso en exteriores
 - Seguro y estable
 - Base de aluminio resistente
- FR**
- Bannière double-face pour utilisation en extérieur
 - Sécurisée et stable
 - Cassette en aluminium pour utilisation intensive



Art. nr.	Dimensions (cm)		
	W	H	KG
RBOA085	85	200	9,1

- + Available in 1 type of graphic material (see p. 284 - 285)
- + Graphic material Symbio Banner



- + Graphic available

+ See accessories page for options (p. 222)

15.2 BANNERSTANDS

BANNER OUTDOOR

- EN**
- Adjustable in height with aluminium clip
 - Fiberglass banner holders
 - Fast and easy to change graphic
- ES**
- Ajustable en altura con clip de aluminio
 - Soporte de banner de fibra de vidrio
 - Impresión rápida y fácil de cambiar
- FR**
- Hauteur réglable avec clip en aluminium
 - Porte-banderoles en fibre de verre
 - Changement rapide et facile du visuel



Art. nr.	Dimensions (cm)		
	W	H	KG
OB180	80	180	4

➕ Graphic available



Roll-Banner Challenger (p. 203/ch. 15), Postersnapper (p. 24/ch. 1), Micro Flag (p. 226/ch. 16), Natura Table Top Chalk Board (p. 116/ch. 7)



L-BANNER QUICK

- EN**
- A smart alternative for Roll-Banners
 - Banner with quick set up
 - Quick and easy change of graphics
- ES**
- Una alternativa inteligente para Roll-Banner
 - Banner con configuración rápida
 - Rápido y fácil cambio de impresiones
- FR**
- Une alternative intelligente pour les Roll-Banners
 - Bannière avec configuration rapide
 - Changement rapide et facile des visuels



Art. nr.	Dimensions (cm)		
	W	H	KG
LBQ080	80	200	1,3

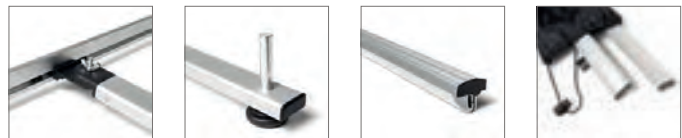

! Single-piece cardboard packaging not standard included



L-BANNER TELESCOPIC

- EN**
- Luxury banner with elegant finish
 - Adjustable height
 - Easily attach and change the print
- ES**
- Bandera de lujo con elegante acabado
 - Altura ajustable
 - Enlace dos sistemas con el conector opcional L-Banner
- FR**
- Bannière de luxe avec finition élégante
 - Hauteur réglable
 - Interconnectez deux systèmes avec le connecteur L-Banner en option



Art. nr.	Dimensions (cm)		
	W	H	KG
LB080	80	160 - 220	2,4
LB085	85	160 - 220	2,5



! Single-piece cardboard packaging not standard included



+ Available in 2 types of graphic materials (see p. 284 - 285)

+ See accessories page for options (p. 222)

X-BANNER BUDGET

- EN**
- Quick and easy to assemble
 - System barely visible
 - Most cost-effective alternative for a Roll-Banner

- ES**
- Rápido y fácil de montar
 - Sistema apenas visible
 - Alternativa más rentable para un Roll-Banner

- FR**
- Rapide et facile à assembler
 - Système à peine visible
 - Alternative la plus économique pour un Roll-Banner



Art. nr.	Dimensions (cm)		
	W	H	KG
XBB60-160	60	160	0,4
XBB80-180	80	180	0,4
XBB80-200	80	200	0,4



! Single-piece cardboard packaging not standard included



X-BANNER PREMIUM

- EN**
- Aluminium tripod with fiber tops
 - Quick and easy change of graphics
 - System barely visible

- ES**
- Trípode de aluminio con tapas de fibra
 - Cambio rápido y fácil de impresiones
 - Sistema apenas visible

- FR**
- Trépied en aluminium avec dessus en fibre
 - Changement rapide et facile des visuels
 - Système à peine visible



Art. nr.	Dimensions (cm)		
	W	H	KG
XBP060	60	160	1,3
XBP080	80	180	1,4
XBP100	100	200	1,6



! Single-piece cardboard packaging not standard included



INTERLOCKING BASE

- EN**
- Economy freestanding panel solution
 - Panels can be bolted into the holder
 - Ideal shop sign board
- ES**
- Solución económica para panel publicitario
 - Paneles con orificios en la parte inferior para fijación segura con tornillos
 - Publicidad ideal para tiendas
- FR**
- Solution économique de panneau sur pied
 - Panneaux percés dans la partie inférieure pour fixer les boulons de sécurité
 - Panneau d'affichage idéal en magasin



Art. nr.	DIN/Size	Dimensions (cm)				KG
		W	H	D		
BH60	60	60	18	54	8,2	
BH80	80	80	18	54	11,1	

⊕ Perfect for use of dibond panels



PANELBASE ALUMINIUM

- EN**
- Stable aluminium base with non-slip silicone feet
 - Suitable for panels between 3 - 26 mm thick
 - Ideal to use as shop sign board
- ES**
- Base de aluminio estable con pies de silicona antideslizantes
 - Adecuado para paneles de 3 a 26 mm de espesor
 - Ideal para usar en tiendas
- FR**
- Base stable en aluminium avec pieds en silicone antidérapant
 - Convient aux panneaux de 3 à 26 mm d'épaisseur
 - Idéal comme panneau d'affichage d'un magasin



Art. nr.	⊗	Dimensions (cm)				KG
		W	H	D		
PBAS30	○	30	14	38	7	
PBAS50	○	50	14	38	10	
PBAB30	●	30	14	38	7	
PBAB50	●	50	14	38	10	

⊕ Perfect for use of dibond panels





also with eco print material

ZIPPER-BANNER SLIM

- EN**
 - Great alternative for the standard Roll-Banner
 - Single-sided or double-sided wrinkle-free fabric cover
 - Easy-to-assemble click system
- ES**
 - Una gran alternativa para el Roll Banner estándar
 - Individual o doble cara, con sistema antiarrugas
 - Fácil de montar con sistema de clic
- FR**
 - Excellente alternative au roll-up standard
 - Revêtement en tissu infroissable sur une ou deux faces
 - Système clic-clac facile à assembler



Art. nr.	Dimensions (cm)		KG
	W	H	
ZBSLIM080-200	80	200	2,4
ZBSLIM085-200	85	200	2,6
ZBSLIM100-200	100	200	2,9



ZIPPER-WALL BANNER

- EN**
- Luxurious double-sided banner with wrinkle-free fabric cover
 - With black steel plate base
 - Can be completely disassembled for easy transportation
- ES**
- Banner de doble cara de lujo con tela lisa y sin arrugas
 - Con base de acero negro
 - Completamente desmontable para un fácil transporte
- FR**
- Bannière double face luxueuse avec revêtement en tissu sans plis
 - Avec base en acier noir
 - Peut être entièrement démontée pour faciliter le transport



Art. nr.	Dimensions (cm)			
	W	H	D	KG
ZWB060-200	60	200	25	6,8
ZWB080-200	80	200	25	8,3
ZWB100-200	100	200	25	9,9

- ⊕ **Optional: LED Lighting and Clamp Tube (see chapter 18. Walls (p. 269))**
- ⊕ **Graphic available**





FABRIC BANNER SLEEVE

- EN**
 - Innovative, double-sided design to draw attention to the promotion
 - Lightweight system with tool-free assembly
 - Budget friendly banner solution
- ES**
 - Innovador, diseño a de doble cara para llamar la atención hacia la promoción
 - Un sistema ligero sin necesidad de herramientas para su montaje
 - Una solución de banner asequible
- FR**
 - Conception innovante, double-face, pour attirer l'attention sur la promotion
 - Système léger avec montage sans outil
 - Une solution de bannière économique

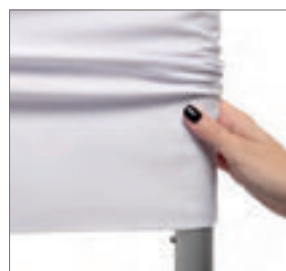

Art. nr.	DIN/Size	Dimensions (cm)				KG
		W	H	D		
ZWBS40x180	40 x 180	40	180,9	35		4,3
ZWBS60x200	60 x 200	60	201,1	35		6,1
ZWBS80x220	80 x 220	80	221,1	35		7,8





**BIG
SALE**

UP TO 35% OFF



ZIPPER-BANNER TRIANGLE

- EN**
- Leave a giant impression with a height of almost 2,6 m
 - Flag and banner in one
 - Double-sided fabric display with innovative shape
- ES**
- Cause una impresión de gran impacto con altura de casi 2,6 m
 - Banner y bandera en uno
 - Display de tela de doble cara con una forma innovadora
- FR**
- Laissez une méga-impresion avec une hauteur de près de 2,6 m
 - Drapeau et bannière en un seul produit
 - Présentoir en tissu double face à la forme innovante



Art. nr.	Dimensions (cm)			
	W	H	D	KG
ZWBT-L	108	255,3	50	6,7



Pasta & Piu
with complete handmade

Best
ITALIAN
FOOD

LOCAL SHOP

Pasta

Pizza

Martini





ZIP-UP ROUND AND SQUARE

- EN**
- Hanging banner for maximum exposure
 - Lightweight tubular aluminium frame
 - Quick and easy step-by-step installation
- ES**
- Banner colgante para una máxima exposición
 - Estructura ligera de aluminio tubular
 - Instalación rápida y fácil paso a paso
- FR**
- Bannière suspendue pour une exposition maximale
 - Cadre tubulaire léger en aluminium
 - Installation étape par étape rapide et facile

Art. nr.	Dimensions (cm)				
	∅	W	H	D	KG
Round					
ZURS	152		61		6,7
ZURL	305		76		11
Square					
ZUSM		244	107	244	12,4

⊕ Single-sided and double-sided graphics available



BANNER PROFILE

- EN**
- Safe suspension of heavy and large format banners
 - Aluminium pinch profile for 400 - 750 g/m² weight material
 - Easy and quick banner exchange
- ES**
- Suspensión segura para pósters pesados y de gran formato
 - Perfil de sujeción de aluminio que soporta 400 - 750 g/m² del material
 - Cambio de póster rápido y fácil
- FR**
- Suspension sûre des bannières lourdes et de grand format
 - Profil de pincement en aluminium pour matériau de poids de 400 - 750 g/m²
 - Changement facile et rapide de bannières

Art. nr.	Dimensions (cm)				KG
	W	H	D		
BP100	100,5	2,5	1,5		0,8
BP120	120,5	2,5	1,5		0,9
BP180	180,5	2,5	1,5		1,4
BP300	300,5	2,5	1,5		2,3
BP50	50,5	2,5	1,5		0,4
BP60	60,5	2,5	1,5		0,5
BP70	70,5	2,5	1,5		0,5
BP80	80,5	2,5	1,5		0,6
BP85	85,5	2,5	1,5		0,6

⊕ **Optional: Frame Hanging Kit (see p. 222)**



SUSPENDED FLAG BANNER

- EN**
- Simple, affordable and effective banner solution
 - Easy to hang printed flag
 - Ideal to use at hairdressers, cosmetic salons, car showrooms
- ES**
- Solución de banner simple, asequible y efectiva
 - Bandera impresa fácil de colgar
 - Ideal para usar en peluquerías, salones cosméticos, salas de exposición de automóviles
- FR**
- Solution de bannière simple, abordable et efficace
 - Drapeau imprimé facile à accrocher
 - Idéal à utiliser chez les coiffeurs, les salons de beauté, les salles d'exposition de voitures



Art. nr.	Dimensions (cm)				
	W	H	D		KG
FLAGBA580x1200	58	120	10		0,4
FLAGBA580x1600	58	160	10		0,5
FLAGBA580x2000	58	200	10		0,7



⊕ **Available in 3 types of graphic materials (see p. 284 - 285)**

⊕ **See accessories page for options (p. 222)**

LENGTHENING POLE

Accessory for Roll-Banner Basic



- EN** • Lengthening pole of 20 cm height
- ES** • Poste alargador de 20 cm de altura
- FR** • Poteau de rallonge de 20 cm de hauteur

Art. nr. P20RBBAS ●

BANNER LED

Accessory for all Roll-Banners



- EN** • Suitable on other systems with the optional 'Banner Light Clip'
- ES** • Adecuado en otros sistemas con el 'Banner Light Clip' opcional
- FR** • Convient aux autres systèmes avec le 'Banner Clip Light' en option

Art. nr. BLED3B ●
BLED3S ●

LUXURIOUS LIGHT BAG

Accessory for Banner LED



- EN** • Suitable for storing 3 lights
- ES** • Adecuado para almacenar 3 luces
- FR** • Adapté au stockage de 3 éclairages

Art. nr. L-BAG-M

FRAME HANGING KIT

Accessory for Banner Profile



- EN** • Suspension set or ceiling suspension
- ES** • Juego de suspensión o suspensión del techo
- FR** • Kit de suspension ou suspension au plafond

Art. nr. HSKR

ALU STRIP

Accessory for Roll-Banner Premium Clamp and Roll-Banner Deluxe



- EN** • Aluminium strip for quick and easy graphic change
- ES** • Tira de aluminio para un cambio de impresión rápido y fácil
- FR** • Bande alu pour changer le visuel rapidement et facilement

Art. nr. SPRB0200
SPRB0201



16. FLAGS

Banderas Drapeaux

Flags are a great way to get people's attention in both indoor and outdoor settings. Flags are a popular choice among petrol stations, car companies, restaurants, retail shops, shopping centres and sport events. Quick and easy to set up and visible from a distance. Available in a variety of shapes and sizes.



INDEX

16.1 Indoor Flags <i>Banderas para Interior</i> <i>Drapeaux intérieur</i>	226
16.2 Outdoor Flags <i>Banderas para Exterior</i> <i>Drapeaux d'extérieur</i>	230
16.3 Accessories <i>Accesorios</i> <i>Accessoires</i>	236

- GRAPHIC AVAILABLE TO CUSTOMISE YOUR FLAG
- WIDE RANGE OF DESIGNS AND COMBINATIONS
- GREAT SOLUTION FOR EVERY SITUATION, INDOOR OR OUTDOOR



GOOD



BEACH FLAG BUDGET WIND

- Economic flag with great quality
- One system for two shapes
- Suitable for both wind and drop shaped flags

BETTER



BEACH FLAG FIBER WIND

- One system for two shapes
- Easy and quick to assemble with a handy click mechanism
- Flexible fiberglass flag pole

BEST



BEACH FLAG ALU WIND

- Most popular Beach Flag
- Fits everywhere, from gas stations to shopping centres and events
- Thick aluminium flag pole, Ø 28 mm

MICRO FLAG

- EN**
- Elegant table top with aluminium base
 - Single-sided and double-sided classic drop flag shape
 - Easy and quick assembly
- ES**
- Tableros elegantes con base de aluminio
 - Bandera en forma pluma clásica a una o dos caras
 - Montaje fácil y rápido
- FR**
- Élégant présentoir de table avec base en aluminium
 - Drapeau en forme de goutte, simple et double face -
Forme classique
 - Installation facile et rapide

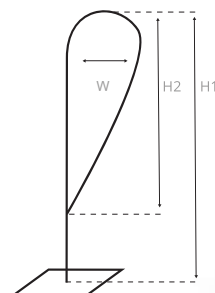

Art. nr.	Dimensions (cm)			
	Flag size: W	Pole height: H1	Flag size: H2	KG
BFMIC60	23	45	8	0,1



- Ideal for brand promotion at car dealers, shops or exhibition booths
- Single-sided and double-sided graphics available



Micro Flag (p. 226/ch. 16), Beach Flag Budget (p. 230/ch. 16) and Zipper-Wall Banner (p. 215/ch. 15)



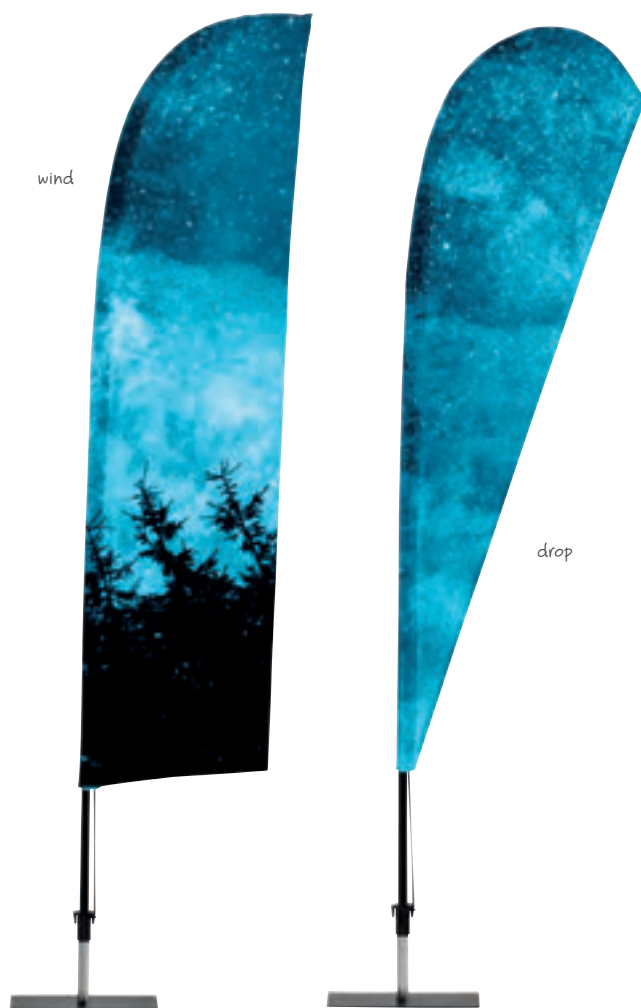

PROMO FLAG WIND & DROP

- EN**
- Professional indoor flag
 - Easy-to-assemble click system
 - Matt black steel plate with rotator stand included
- ES**
- Bandera profesional de interior
 - Sistema de clic fácil de montar
 - Placa de acero negro mate con soporte giratorio incluido
- FR**
- Drapeau d'intérieur professionnel
 - Système clic-clac facile à assembler
 - Plaque en acier noir mat avec support de rotateur inclus

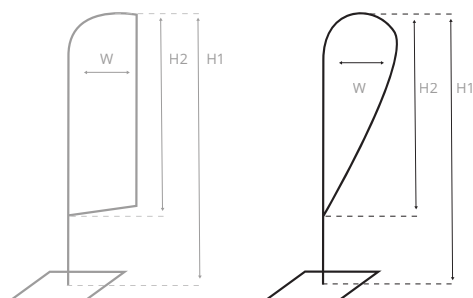

Art. nr.	Dimensions (cm)			
	Flag size: W	Pole height: H1	Flag size: H2	KG
PROFLAG (wind shape)	42	205	163	2,4
PROFLAG (drop shape)	49	196	150	2,4

🔧 Steel base included



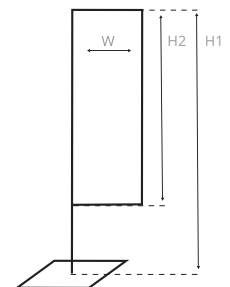

INDOOR FLAG POLE

- EN**
- Available with one or two flag graphic designs
 - Affordable flag pole for indoor use
 - Easy to assemble and set up
- ES**
- Disponible con uno o dos diseños de gráfica de la bandera
 - Poste de Bandera para Interiores asequible
 - Fácil de montar y colocar
- FR**
- Disponible avec un ou deux visuels sur drapeau
 - Mât de drapeau abordable pour une utilisation en intérieur
 - Facile à assembler et à installer

Art. nr.  Dimensions (cm)

		Flag size:		Flag size:	KG
		W	H1		
Single-sided					
INSIGN1M	○	50	185,3	160	4,6
INSIGN1L	○	60	185,3	200	5,9
INSIGN1MC9005	●	50	185,3	160	4,6
INSIGN1LC9005	●	60	185,3	200	5,9
Double-sided					
INSIGN2M	○	50	185,3	160	7,5
INSIGN2MC9005	●	50	185,3	160	7,5

 Great for retail market

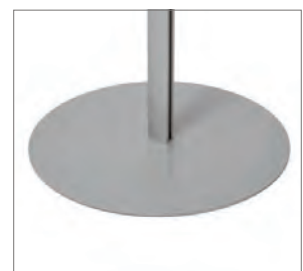

WINDOW FLAG WIND & DROP

- EN**
- Easy and quick set up with an adjustable angle
 - Elegant black design with sophisticated lockable suction cap
 - One system suitable for both wind and drop shaped flags
- ES**
- Montaje fácil y rápido con un ángulo ajustable
 - El diseño negro elegante con un sistema sofisticado de ventosa con cierre
 - El mismo sistema compatible con ambas variantes, tanto con la bandera en forma de vela como con la bandera en forma de gota
- FR**
- Installation facile et rapide avec un angle réglable
 - Conception noire élégante avec une ventouse sophistiquée
 - Un seul système convenant à la fois aux drapeaux flottants et en forme de goutte



Art. nr.	Dimensions (cm)			
	Flag size: W	Pole height: H1	Flag size: H2	KG
WINFLAG (wind shape)	24	92	67	0,1
WINFLAG (drop shape)	28	78	50	0,1



- ⊕ For both indoor and outdoor use
- ⊕ Single-sided and double-sided graphics available



wind

drop



single-sided
version also
with eco print
material

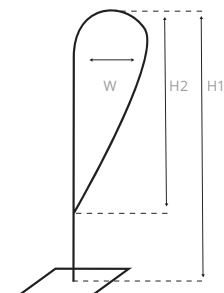
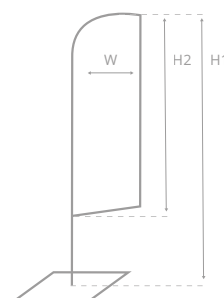

BEACH FLAG BUDGET WIND & DROP

- EN**
- Economic flag with great quality
 - One system for two shapes
 - Suitable for both wind and drop shaped flags
- ES**
- Bandera económica de gran calidad
 - Un sistema para dos formas
 - Apto para banderas con forma de viento y de gota
- FR**
- Drapeau économique de grande qualité
 - Un système pour deux formes
 - Convient aux drapeaux en forme classique et forme de goutte

Art. nr.	Dimensions (cm)			
	Flag size: W	Pole height: H1	Flag size: H2	KG
Wind				
BFB-S	56,9	248	202,6	0,4
BFB-M	62	301,5	268	0,5
BFB-L	81,5	399	336,5	0,6
BFB-XL	87,6	499	460	1
Drop				
BFB-S	78	215,5	178	0,4
BFB-M	97,5	259,5	211	0,5
BFB-L	112	337	275	0,6
BFB-XL	122	435	366	1



- ⓘ Base with 17 mm rotator is not included
- ⊕ Optional: Luxurious Padded Transporter Bag (see p. 236)



BEACH FLAG BUDGET SQUARE

- EN**
- Economic flag with great quality
 - Large visual graphic area
 - Aluminium pole
- ES**
- Bandera económica de gran calidad
 - Gran superficie para su diseño
 - Mástil de aluminio
- FR**
- Drapeau économique de grande qualité
 - Grande zone graphique visuelle
 - Poteau en aluminium

Art. nr.	Dimensions (cm)				KG
	Flag size: W	Pole height: H1	Flag size: H2	Flag size: H2	
BFBS-S	62	180	97		0,6
BFBS-M	62	235	152		0,7
BFBS-L	75	343,5	256		1
BFBS-XL	86,5	440	351		1,3

- ❗ Base with 17 mm rotator is not included
- ⊕ Beach Flag Bases see (p. 236 and 237)
- ⊕ Optional: Luxurious Padded Transporter Bag (see p. 236)
- ⊕ Graphic available

Beach Flag Alu Drop (p. 233/ch. 16), LED Slide In Frame (p. 52/ch. 3), Menu Card Holder (p. 130/ch. 8) and 25 mm Profile A-Board Design Standard (p. 86/ch. 5)

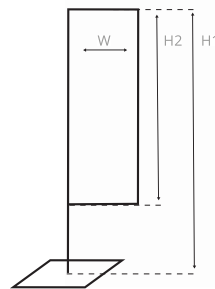

single-sided version also with eco print material





single-sided
version also
with eco print
material

NEW

now also with
double-sided
graphic

BEACH FLAG ALU WIND

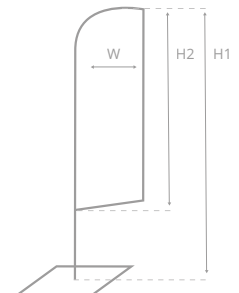

- EN**
 - Most popular Beach Flag
 - Fits everywhere, from gas stations to shopping centres and events
 - Thick aluminium flag pole, Ø 28 mm
- ES**
 - La bandera más popular
 - Se adapta a todas partes, desde estaciones de servicio hasta centros comerciales y eventos
 - Mástil grueso de aluminio, Ø 28 mm
- FR**
 - Beach Flag le plus populaire
 - Convient partout, des stations-service aux centres commerciaux et aux événements
 - Poteau de pavillon en aluminium épais, Ø 28 mm



Art. nr.	Dimensions (cm)			
	Flag size: W	Pole height: H1	Flag size: H2	KG
BFAW205	86	192	162	0,8
BFAW255	86	242	192	0,9
BFAW310	86	295	233	1,1
BFAW360	86	351	284	1,2
BFAW415	86	400	337	1,5
BFAW465	86	455	388	1,8
BFAW520	86	511	439	2



- ⓘ Base with 25 mm rotator is not included
- ⊕ Optional: Luxurious Padded Transporter Bag (see p. 236)



BEACH FLAG ALU DROP

- EN**
- Luxurious appearance with black powder coated flag pole
 - Always tight thanks to the drop shape
 - Thick aluminium flag pole, Ø 28 mm
- ES**
- Aspecto elegante con una bandera con mástil recubierto en color negro
 - Siempre tensado gracias a la forma de la gota
 - Mástil grueso de aluminio, Ø 28 mm
- FR**
- Aspect luxueux avec mât de pavillon thermolaqué noir
 - Toujours serré grâce à la forme de goutte
 - Mât de pavillon en aluminium épais, Ø 28 mm

Art. nr.	Dimensions (cm)			
	Flag size: W	Pole height: H1	Flag size: H2	KG
BFAD235	84	225	183	0,9
BFAD290	84	276	236	1,2
BFAD345	84	330	281	1,4
BFAD400	105	390	325	1,6
BFAD520	124	503	425	2

- ❗ Base with 25 mm rotator is not included
- ⊕ Optional: Luxurious Padded Transporter Bag (see p. 236)

NEW

also with
double-sided
graphic

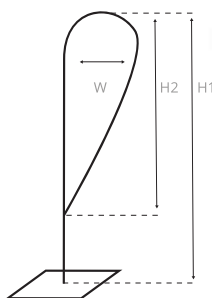

single-sided
version also
with eco print
material



BEACH FLAG ALU SQUARE

- EN**
- Large visual graphic area
 - Easy-to-design shape
 - Thick aluminium flag pole, Ø 28 mm
- ES**
- Gran área gráfica visual
 - Forma fácil de diseñar
 - Mástil grueso de aluminio, Ø 28 mm
- FR**
- Grande zone graphique visuelle
 - Forme facile à créer
 - Poteau indicateur en aluminium épais, Ø 28 mm

Art. nr.	Dimensions (cm)			
	Flag size: W	Pole height: H1	Flag size: H2	KG
BFAS240	60	229	151	1,3
BFAS350	84	336	260	1,8
BFAS460	84	444	372	2,24

- ❗ Base with 25 mm rotator is not included
- ⊕ Optional: Luxurious Padded Transporter Bag (see p. 236)

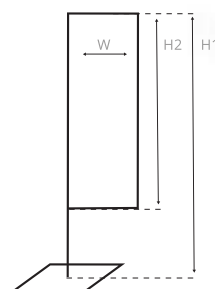

single-sided
version also
with eco print
material



BEACH FLAG FIBER DROP

- EN**
 - One system for two shapes
 - Suitable for both wind-and drop shaped flags
 - Flexible fiberglass flag pole
- ES**
 - Un sistema condos formas
 - Adecuado para banderas con forma Vela y Gota
 - Mástil de fibra de vidrio flexible
- FR**
 - Un système pour deux formes
 - Convient aux drapeaux flottants et en forme de goutte
 - Hampe de drapeau en fibre de verre flexible



single-sided version also with eco print material

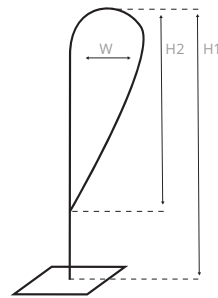

Art. nr.	Dimensions (cm)			
	Flag size: W	Pole height: H1	Flag size: H2	KG
BFF-S	56	171	136	0,5
BFF-M	65	218	175	0,7
BFF-L	109	282	231	0,9
BFF-XL	135	399	361	1,2



- ⓘ Base with 25 mm rotator is not included
- ⊕ Optional: Luxurious Padded Transporter Bag (see p. 236)



BEACH FLAG FIBER WIND

- EN**
 - One system for two shapes
 - Suitable for both wind-and drop shaped flags
 - Flexible fiberglass flag pole
- ES**
 - Un sistema condos formas
 - Adecuado para banderas con forma Vela y Gota
 - Mástil de fibra de vidrio flexible
- FR**
 - Un système pour deux formes
 - Convient aux drapeaux flottants et en forme de goutte
 - Hampe de drapeau en fibre de verre flexible



single-sided version also with eco print material

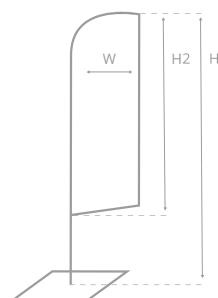

Art. nr.	Dimensions (cm)			
	Flag size: W	Pole height: H1	Flag size: H2	KG
BFF-S	46	196	151	0,5
BFF-M	65	249	189	0,7
BFF-L	77	343	278	0,9
BFF-XL	78	471	394	1,2



- ⓘ Base with 25 mm rotator is not included
- ⊕ Optional: Luxurious Padded Transporter Bag (see p. 236)



FLAG POLE 415

- EN**
- Large flag system
 - Stable aluminium tripod base
 - 50 liter water tank
- ES**
- Gran sistema de banderas
 - Base trípode de aluminio estable
 - Base con tanque de 50 litros
- FR**
- Système pour grands drapeaux
 - Base trépied stable en aluminium
 - Réservoir d'eau de 50 litres

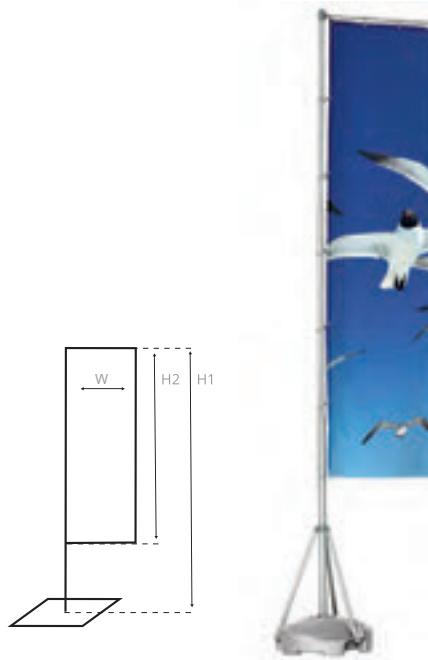

Art. nr.	Dimensions (cm)				
	Base ø	Flag size: W	Pole height: H1	Flag size: H2	Flag size: KG
FP415	62	80	415	300	Tank: 7 Pole: 5,5

*1 system fits in 2 boxes. 2 systems fit in 3 boxes.
Tanks always packed in a separate box. Poles per 2 in 1 box.

! Including extra weight for down force flag



FLAG POLE 540

- EN**
- Extremely large flag system
 - Aluminium 4 legged base
 - Stable two-part base
- ES**
- Sistema de bandera extremadamente grande
 - Base de 4 patas de aluminio
 - Base estable de dos partes
- FR**
- Très grand système pour drapeau
 - Base en aluminium à 4 pattes
 - Base stable en deux parties

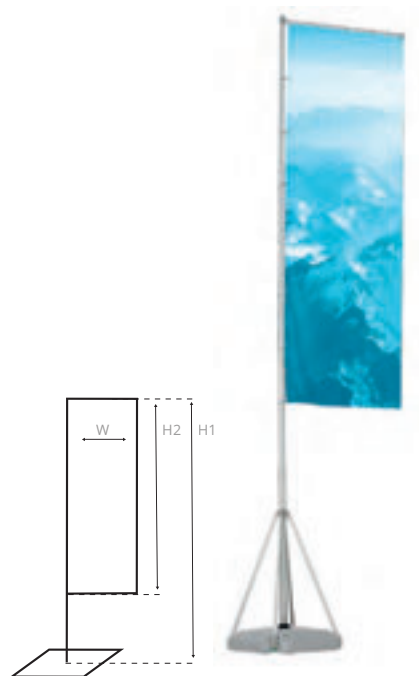

Art. nr.	Dimensions (cm)				
	Base ø	Flag size: W	Pole height: H1	Flag size: H2	Flag size: KG
FP540	80 x 80	110	540	330	Tank: 10 Pole: 6,5

*1 system fits in 2 boxes. 2 systems fit in 3 boxes.
Tanks always packed in a separate box. Poles per 2 in 1 box.

! Including extra weight for down force flag



LUXURIOUS PADDED TRANSPORTER BAG

Accessory for multiple Beach Flags



- EN** • Luxurious padded transporter bag for multiple beach flag products
- ES** • Bolsa de transporte acolchada de lujo para múltiples productos beachflag
- FR** • Sac de transport design et renforcé pouvant être utilisé pour différents beachflags

Art. nr. Suitable for BFF-M
AP-BF-BAG-LUXL

Suitable for all Beach Flags,
except BFF-M
AP-BF-BAG-LUXXL

GROUND-DRILL

Accessory for all Beach Flags
17 mm for Budget Flags
25 mm for Alu, Fiber and Promo Flags



- EN** • Perfect base for solid ground
- ES** • Base perfecta para terreno sólido
- FR** • Base parfaite pour terrain compact

Art. nr. For Budget Flags
BF-GD-17

For Alu, Fiber and Promo Flags
BF-GD

GROUND-PIN

Accessory for all Beach Flags
17 mm for Budget Flags
25 mm for Alu, Fiber and Promo Flags



- EN** • Suitable base for compact and semi-compact ground
- ES** • Base adaptée pour un sol compact et semi-compact
- FR** • Base adecuada para terrenos compactos y semi-compacto

Art. nr. For Budget Flags
BF-GP-17 Ground-Pin 60

For Alu, Fiber and Promo Flags
BF-GP60 Ground-Pin 60
BF-GP80 Ground-Pin 80

Bicycle Stand (p. 138/ch. 9), Natura Chalk Fast-Switch A-Board (p. 109/ch. 7), and Beach Flag Alu Drop (p. 233/ch. 16)



CAR-FOOT

Accessory for all Beach Flags
17 mm for Budget Flags
25 mm for Alu, Fiber and Promo Flags



- EN** • Suitable for indoor and outdoor use
- ES** • Adecuado para uso en interiores y al aire libre
- FR** • Convient à une utilisation à l'intérieur et à l'extérieur

Art. nr. For Budget Flags
BF-CF-17

For Alu, Fiber and Promo Flags
BF-CF

LUXURIOUS STEEL PLATE

Accessory for all Beach Flags
17 mm for Budget Flags
25 mm for Alu, Fiber and Promo Flags



- EN** • Stylish base with chrome-plated rotator included
- ES** • Base elegante con rotador incluido
- FR** • Socle élégant avec rotateur chromé inclus

Art. nr. For Budget Flags
BF-ST6-17 Steel Plate 6 kg
BF-ST12-17 Steel Plate 12 kg

For Alu, Fiber and Promo Flags
BF-ST6 Steel Plate 6 kg
BF-ST12 Steel Plate 12 kg
BF-ST20 Steel Plate 20 kg
BF-ST12.20BAG Steel Plate 12 / 20 kg bag

WATER TANK

Accessory for all Beach Flags
17 mm for Budget Flags
25 mm for Alu, Fiber and Promo Flags



- EN** • Perfect suitable for all flat surfaces
- ES** • Perfecto para todas las superficies planas
- FR** • Parfait pour toutes les surfaces planes

Art. nr. For Budget Flags
BF-WT21-17 Water Tank 21 liter

For Alu, Fiber and Promo Flags
BF-WT21 Water Tank 21 liter
BF-WT24 Water Tank 24 liter

CROSS-BASE

Accessory for all Beach Flags
17 mm for Budget Flags
25 mm for Alu, Fiber and Promo Flags



- EN** • A light base that is mostly suitable for indoor use
- ES** • Una base ligera que es más adecuada para uso en interiores
- FR** • Base légère qui convient principalement à une utilisation en intérieur

Art. nr. For Budget Flags
BF-CB30-17 Cross-Base 30

For Alu, Fiber and Promo Flags
BF-CB30 Cross-Base 30
BF-CB50 Cross-Base 50

WATER BAG

Accessory for Cross-Base



- EN** • Perfect to enhance the stability of the flags
- ES** • Perfecto para mejorar la estabilidad de las banderas
- FR** • Parfait pour améliorer la stabilité des drapeaux

Art. nr. BF-WB

SAND BAG

Accessory for Cross-Base



- EN** • Perfect to enhance the stability of the flags
- ES** • Perfecto para mejorar la estabilidad de las banderas
- FR** • Parfait pour améliorer la stabilité des drapeaux

Art. nr. BF-SB

17. COUNTERS AND TABLE COVERS

Mostradores y Cubiertas de Mesa Comptoirs et Housses de Table

Counters and Table Covers are very effective for communication and presentation during exhibitions and events. They are portable, easy to assemble without tools, provide full-colour graphics on the outside and storage space on the inside. You'll stay organised and look professional. Go for a well-dressed Table Cover to improve a company presentation at business conventions, hotel events, job fairs and much more. Setting up your promotional stand has never been so quick and easy.

INDEX

17.1 Counters and Accessories <i>Mostradores y Accesorios Comptoirs et Accessoires</i>	240
17.2 Table Covers <i>Cubiertas de Mesa Housses de Table</i>	252

- **QUICK AND EASY TO ASSEMBLE**
- **DIFFERENT SHAPES AND SIZES AVAILABLE**
- **GRAPHIC AVAILABLE TO CUSTOMISE YOUR COUNTER OR TABLE COVER**





ZIPPER-WALL
CURVED

COUNTER
PROFESSIONAL M

POP-UP
IMPRESS

BEAU...

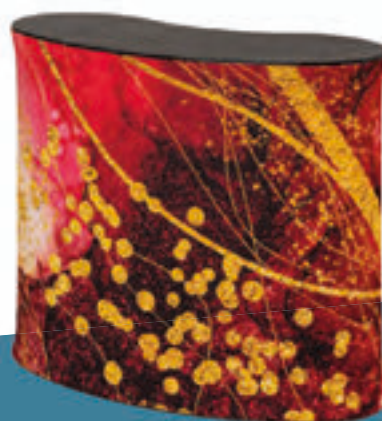

GOOD



COUNTER PROFESSIONAL ORIGINAL M

- Extremely stable because of curved shape
- Quick and easy to assemble
- Optional Plastic Shelf

BETTER



COUNTER A-TENSION

- Extremely stable because of curved shape
- Easily accessible storage space via zipper in the back
- Grooves of 14 mm deep, that hold Silicone Edge Graphics

BEST



COUNTER IMPRESS

- Aluminium frame that holds Silicone Edge Graphics
- Equippable with LED-curtains for an eye-catching backlit effect
- One system suitable for with or without LED curtains



DIGITAL COUNTER FUTURO

- EN**
- A premium, interactive counter that draws attention with digital presentation
 - Luxurious counter with 55" Samsung screen
 - Standard with black graphic on the sides. Personalise your counter with your own design on the sides!
- ES**
- Mostrador premium interactivo que capta atención con su presentación digital
 - Mostrador lujoso con la pantalla Samsung 55"
 - El mostrador estándar tiene una gráfica negra en los laterales. ¡Personalice su mostrador con su propio diseño en ambos lados!
- FR**
- Un comptoir interactif haut de gamme qui attire l'attention par sa présentation numérique
 - Comptoir luxueux avec écran Samsung de 55 pouces
 - Standard avec visuel noir sur les côtés. Personnalisez votre comptoir avec votre propre design sur les côtés !

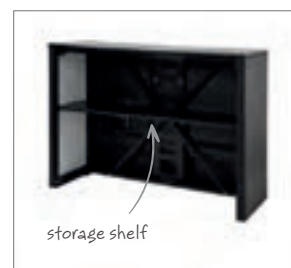

Art. nr. Inch Dimensions (cm)

		W	H	D	KG
DICOUNTER55ESF	55"	92,8	134,5	40,5	45,5







BRIGHTBOX COUNTER

- EN**
- Internal electric connectors in the frame for easy installation without cables
 - Stable 100 cm frame
 - Linkable magnetic sides to connect multiple Brightbox Counters together

- ES**
- Conectores eléctricos en el interior del marco para fácil instalación sin cableado
 - Marco estable de 100 cm
 - Laterales con imán enlazables para poder colocar varios Brightbox con mostrador juntos

- FR**
- Connecteurs électriques intégrés dans le cadre pour une installation facile sans câbles
 - Cadre stable de 100 cm
 - Côtés magnétiques pouvant être interconnectés pour relier plusieurs comptoirs Brightbox entre eux

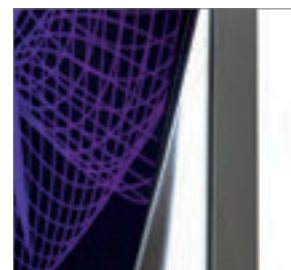

Art. nr.	Dimensions (cm)
	W H D KG
CBBOX-TTB	100 103 40 11

- Including Padded Carry Bag
- 6500 K colour temperature and Edge lit 24V LED Lights
- Optional: Block-Out for Backside (see p. 251)
- Perfect to combine with Brightbox Single, Double and XL
See chapter 3. Illuminated Displays (p. 57, 58 and 59)



100%
Mango
Juice

+D

+C

+A





COUNTER IMPRESS

- EN**
- Aluminium frame that holds Silicone Edge Graphics
 - Equippable with LED-curtains for an eye-catching backlit effect
 - One system suitable for with or without LED curtains
- ES**
- Estructura de aluminio que mantiene los gráficos con bordes de silicona
 - Equipable con cortinas LED para un llamativo efecto retroiluminado
 - Un sistema adecuado con o sin cortinas LED
- FR**
- Cadre en aluminium maintenant des Silicone Edge Graphics
 - Peut être équipé de rideaux LED pour un effet rétroéclairé accrocheur
 - Système adapté avec ou sans rideaux à LED

Art. nr.	Dimensions (cm)			
	W	H	D	KG
CIMTTB	106	104	40	17
CIMTTB-LED	106	104	40	20

- ⊕ Graphic available
- ⊕ Optional: Block-Out Set (3 pcs) for LED option (see p. 251)
- ⊕ Optional: Black Graphic Backside with zipper to close the back of the counter (see p. 251)
- ⊕ Perfect to combine with Pop-Up Impress and other fabric walls. See chapter 18. Walls (p. 258 & 259)



COUNTER FABRIC

- EN**
- Sturdy velcro for easy and secure graphic attachment
 - Collapsible aluminium frame, easy to store when not in use
 - Easily interchangeable fabric graphic
- ES**
- Velcro resistente para una instalación de impresión fácil y segura
 - Estructura de aluminio plegable, fácil de guardar cuando no está en uso
 - Fácil cambio de impresión
- FR**
- Velcro robuste pour une fixation facile et sûre de l'impression
 - Cadre en aluminium pliable, facile à ranger lorsqu'il n'est pas utilisé
 - Visuel en tissu facilement interchangeable



Art. nr.		Dimensions (cm)			
		W	H	D	KG
CFTTB	●	106	102	40	18
CFTTW	●	106	102	40	18
CFTTS	●	106	102	40	18
CFTTWH	○	106	102	40	18



- ⊕ **Graphic available**
- ⊕ **Perfect to combine with Pop-Up Fabric (Premium) and other fabric walls. See chapter 18. Walls (p. 261)**



COUNTER MAGNETIC

- EN**
- Stable and robust aluminium frame
 - Wooden shelf included
 - Perfect in combination with the Pop-Up Magnetic
- ES**
- Estructura de aluminio estable y robusto
 - Estante de madera incluido
 - Perfecto en combinación con el Pop-Up Magnetic
- FR**
- Cadre en aluminium stable et robuste
 - Etagère en bois incluse
 - Parfait lorsqu'il est combiné avec le Pop-Up Magnetic



Art. nr.		Dimensions (cm)			
		W	H	D	KG
CMTTB	●	126	97	44	17
CMTTLO	●	126	97	44	17



- ⊕ **Optional: Extra Kit for New Visuals (see p. 250)**
- ⊕ **Perfect to combine with Pop-Up Magnetic. See chapter 18. Walls (p. 262)**



COUNTER PROFESSIONAL ORIGINAL M

BESTSELLER

- EN**
 - Extremely stable because of curved shape
 - Quick and easy to assemble
 - Optional plastic shelf
- ES**
 - Extremadamente estable debido a su forma curva
 - Rápido y fácil de montar
 - Estante de plástico opcional
- FR**
 - Extrêmement stable grâce à sa forme incurvée
 - Facile et rapide à assembler
 - Tablette en plastique en option



Art. nr.	❖	Dimensions (cm)			
		W	H	D	KG
CPOMTTB	●	91	93	48	30
CPOMTTW	●	91	93	48	30
CPOMTTS	●	91	93	48	30
CPOMTTWH	○	91	93	48	30



- ⊕ **Optional: Plastic Shelf Round** (see p. 250)
- ⊕ **Perfect to combine with Pop-Up Magnetic.** See chapter 18. Walls (p. 262)



COUNTER PROFESSIONAL ORIGINAL L

- EN**
 - Extremely stable because of curved shape
 - Lots of space for presentation and storage
 - Optional wooden shelf
- ES**
 - Extremadamente estable debido a su forma curva
 - Mucho espacio para presentación y almacenamiento
 - Estante de madera opcional
- FR**
 - Extrêmement stable en raison de sa forme incurvée
 - Beaucoup d'espace pour la présentation et le stockage
 - Tablette en bois en option



Art. nr.	❖	Dimensions (cm)			
		W	H	D	KG
CPOLTTB	●	120	93	48	15*

* In 2 boxes of 12 and 3 KG



- ⊕ **Optional: Wooden Shelf** (see p. 250)
- ⊕ **Perfect to combine with Pop-Up Magnetic.** See chapter 18. Walls (p. 262)





COUNTER A-TENSION

- EN**
- Extremely stable due to easy to assemble steel poles
 - Easily accessible storage space via zipper in the back
 - Grooves of 14 mm deep, that hold Silicone Edge Graphics
- ES**
- Extremadamente estable, ya que los postes de acero son muy fáciles de montar
 - Espacio de almacenamiento fácilmente accesible mediante cremallera en la parte posterior
 - Ranuras de 14 mm de profundidad que sostienen los gráficos con bordes de silicona
- FR**
- Extrêmement stable grâce à des mâts en acier faciles à assembler
 - Espace de rangement facilement accessible via une fermeture éclair à l'arrière
 - Rainures de 14 mm de profondeur qui maintiennent les Silicone Edge Graphics

Art. nr.	Dimensions (cm)			
	W	H	D	KG
CATMTTB	110	101	47	24,5

- ⊕ Graphic available
- ⊕ Perfect to combine with Zipper-Walls. See chapter 18. Walls (p. 264)

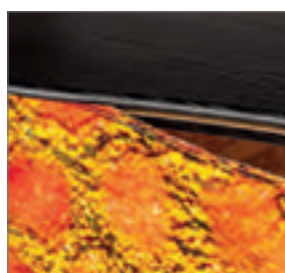

COUNTER PROFESSIONAL SQUARE

- EN**
 - Extremely stable
 - Practical space for presentation and storage
 - Optional plastic shelf
- ES**
 - Muy estable
 - Práctico espacio de presentación y almacenamiento
 - Estante de plástico opcional
- FR**
 - Extrêmement stable
 - Espace pratique pour la présentation et le rangement
 - Tablette en plastique en option



Art. nr.		Dimensions (cm)			
		W	H	D	KG
CPSTTB	●	100	93	40	31,5

⊕ **Optional: Plastic Shelf Square (see p. 250)**



COUNTER PROFESSIONAL ROUND

- EN**
 - Stylish, elegant & playful shape
 - Easy and quick to assemble
 - 360° graphic
- ES**
 - Elegante, con estilo y una forma original
 - Fácil y rápido de montar
 - Impresión de 360°
- FR**
 - Forme élégante, élégante et ludique
 - Assemblage facile et rapide
 - Impression à 360°



Art. nr.		Dimensions (cm)		
		W	H	KG
CPRTTB	●	45	93	16



COUNTER PROMOTIONAL

- EN**
- Fully stickerable and a display sign at 2 m height
 - Lightweight and stable
 - Ideal to use at promotional campaigns or product demonstrations
- ES**
- Totalmente pegable y con 2 metros de altura
 - Ligero y estable
 - Ideal para usar en campañas promocionales o demostraciones de productos
- FR**
- Entièrement autocollant avec un display à 2 m de hauteur
 - Léger et stable
 - Idéal pour les campagnes promotionnelles ou les démonstrations de produits

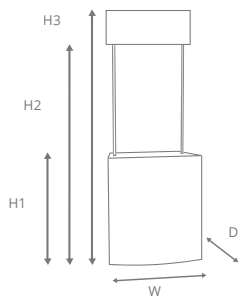

Art. nr. Dimensions (cm)

	W	H 1	H 2	H 3	D	KG
CPROM	82	90	185	215	47	11



FLEX COUNTER

- EN**
- Completely foldable aluminium frame
 - Stylish, elegant & playful shape
 - Quick and easy to assemble
- ES**
- Estructura de aluminio completamente plegable
 - Elegante, con estilo y una forma divertida
 - Rápido y fácil de montar
- FR**
- Cadre en aluminium entièrement pliable
 - Forme élégante, élégante et ludique
 - Assemblage rapide et facile



Art. nr. Dimensions (cm)

	Ø	H	KG
FLC	58	106	17



- ⊕ **Optional: 8 extra PVC panels for New Visuals (see p. 250)**
- ⊕ **Perfect to combine with Flex Tower. See chapter 3. Illuminated Displays (p. 61)**



PVC PANELS FOR NEW VISUALS

Accessory for Flex Counter



- EN** • 8 extra PVC panels for new visuals
- ES** • 8 paneles de PVC adicionales para nuevas impresiones
- FR** • 8 panneaux PVC supplémentaires pour nouveaux visuels

Art. nr. FLP-SET

EXTRA KIT FOR NEW VISUALS

Accessory for Counter Magnetic



- EN** • Extra magnetic tape for new visuals Counter Magnetic
- ES** • Cinta magnética adicional para nuevos visuales Counter Magnetic
- FR** • Bande magnétique supplémentaire pour les nouveaux visuels Counter Magnetic

Art. nr. CMKIT

PLASTIC SHELF ROUND

Accessory for Counter Professional Original M



- EN** • Plastic Shelf for Counter Professional M
- ES** • Estante de plástico para Counter Professional M
- FR** • Étagère en plastique pour comptoir professionnel M

Art. nr. CPOMSHELF

WOODEN SHELF

Accessory for Counter Professional Original L



- EN** • Wooden shelf for Counter Professional L
- ES** • Estantería de madera para Counter Professional L
- FR** • Étagère en bois pour comptoir professionnel L

Art. nr. CPOLSHELF

PLASTIC SHELF SQUARE

Accessory for Counter Professional Square



- EN** • Plastic Shelf for Counter Professional Square
- ES** • Estante de plástico para Counter Professional Square
- FR** • Étagère en plastique pour comptoir professionnel carré

Art. nr. CPSSHELF

BLOCK-OUT BRIGHTBOX

Accessory for Brightbox Counter



- EN** • Seamless Block-Out Film to prevent light from coming out
- ES** • Película opaca sin costuras para evitar que salga la luz
- FR** • Film de blocage sans couture, pour empêcher la lumière de sortir

Art. nr. CBBOX-BO

BLOCK-OUT SET (3 PCS)

Accessory for Counter Impress



- EN** • Seamless Block-Out Film to prevent light from coming out
- ES** • Película opaca sin costuras para evitar que salga la luz
- FR** • Film de blocage sans couture, pour empêcher la lumière de sortir

Art. nr. CIM-BO

🔗 For sides and bottom

BLACK GRAPHIC BACKSIDE

Accessory for Counter Impress



- EN** • Black Print Backside with zipper
- ES** • Parte trasera con estampado negro con cremallera
- FR** • Impression noir à l'arrière avec fermeture éclair

Art. nr. CIM-BPZ

Pop-Up Impress Straight (p. 258/ch. 18), Pop-Up Impress Curved (p. 259/ch. 18) and Counter Impress (p. 244/ch. 17)

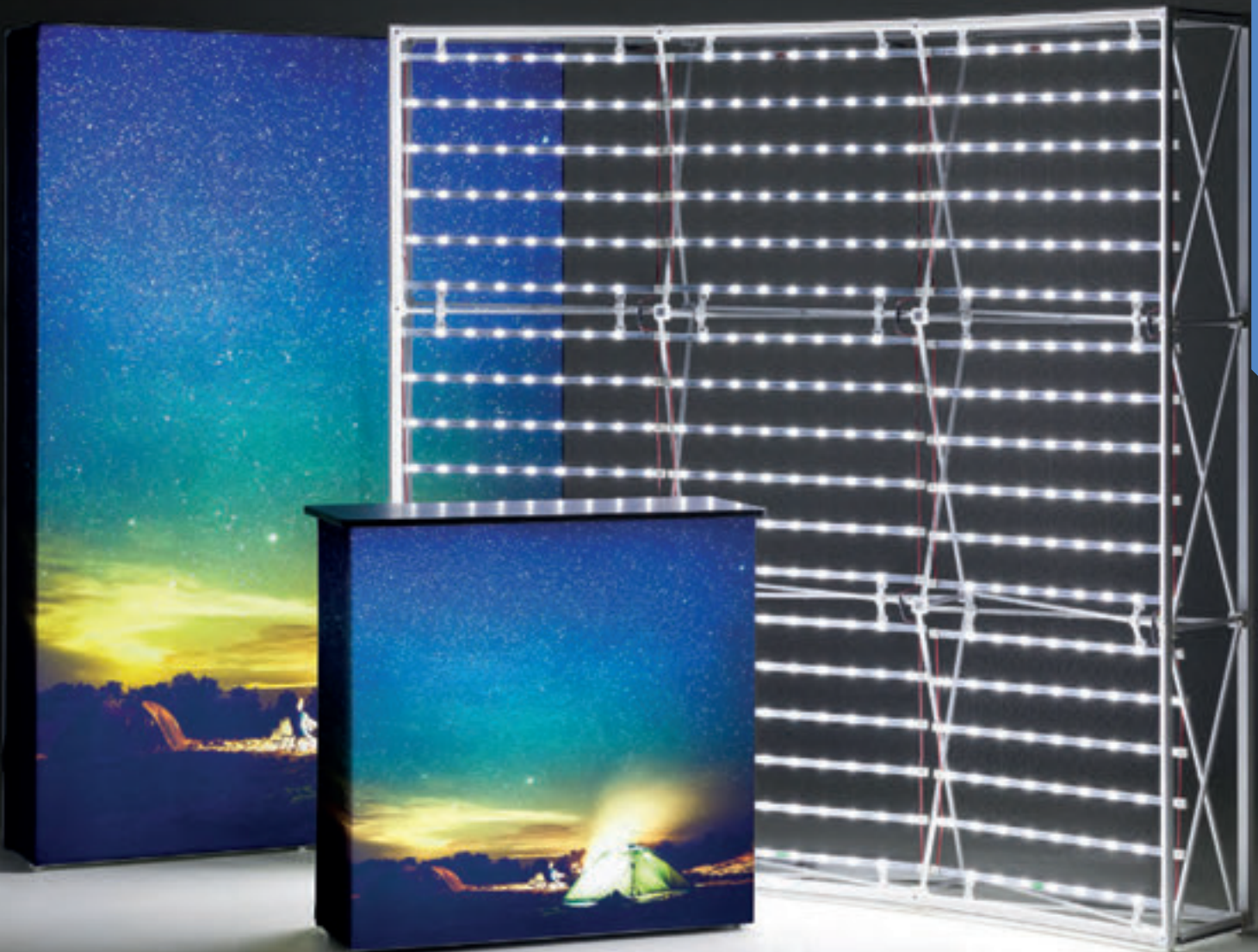



BEER TABLE COVER SET

- EN**
- Set of fabric table cover and two bench covers for standard beer tables
 - Poly Poplin 100% PES
 - B1 fire rated

- ES**
- Juego de fundas de tela para la mesa de cerveza estándar que incluye una funda para la mesa y dos fundas para los bancos
 - Poli popelín 100% PES
 - Certificado ignífugo B1

- FR**
- Set de revêtement de table en tissu et de deux housses de banc pour tables de brasserie standards
 - Popeline Poly 100 % PES
 - Protection de classe B1 contre le feu

Art. nr.	Table size (cm)	Bench size (cm)	Dimensions (cm)			KG
			W	H	D	
Complete Set						
BSTBC180	50 x 180	25 x 180				
BSTBC200	50 x 200	25 x 200				
Table Cover						
BSTC180	50 x 180		182	12	52	0,3
BSTC200	50 x 200		202	12	52	0,3
Bench covers						
BSBC180		25 x 180	182	12	27	0,2
BSBC200		25 x 200	202	12	27	0,2

! Table and bench are not included



TABLE COVER ECONOMY AND ROYAL ECONOMY

- EN**
- Open-back design that provides legroom
 - Easy accessible out-of-sight storage space
 - Machine-washable and wrinkle-resistant
- ES**
- Diseño open-back que proporciona espacio para las piernas
 - Fácil espacio de almacenamiento fuera de la vista y accesible
 - Lavable a máquina y resistente a las arrugas
- FR**
- Conception avec partie arrière ouverte, offrant un espace pour les jambes
 - Espace de rangement facile d'accès
 - Lavable à la machine et résistant aux plis



Art. nr.	Table size (inch)	Table size (cm)	Dimensions (cm)		
			W	H	KG
Table Cover Economy					
TCES265-155GSUB	57,1" x 26,8" x 28"	145 x 68 x 74	265	155	0,7
TCES325-170GSUB	69,7" x 29,92" x 28"	177 x 76 x 74	325	170	0,8
TCES387-170GSUB	94,5" x 29,9" x 28"	387 x 76 x 74	387	170	0,9
Table Cover Royal Economy					
TCES72-30-28GSUB	72" x 30" x 28"	183 x 76 x 74	325	170	0,9
TCES96-30-28GSUB	96" x 30" x 28"	244 x 76 x 74	386	170	1,1

⊕ Suitable for logo printing and full-colour printing



Natura Chalk Board Classic (p. 112/ch. 7) and Table Cover Royal Economy (p. 253/ch. 17)



18. WALLS

Paneles Promocionales Murs

Leave an everlasting impression with one of the various walls. Pop-Ups and Zipper-Walls are durable, portable and decorative display systems for branding, promotions and a more impactful presentation. Set up and tear down in just a few minutes. Convenient transport cases keep you well organised and ready for the next event. The ideal solution for promotions, product presentations, trade shows and events.

- +** QUICK AND EASY TO ASSEMBLE
- +** GRAPHIC AVAILABLE TO CUSTOMISE YOUR WALL
- +** VARIOUS LIGHT OPTIONS TO PUT YOURSELF IN THE SPOTLIGHT



INDEX

18.1 Lightboxes <i>Cajas de luz</i> <i>Caissons lumineux</i>	256
18.2 Pop-Ups <i>Pop-Ups</i> <i>Stands Parapluie</i>	258
18.3 Zipper-Walls <i>Estructuras Tubulares</i> <i>Zipper-Wall</i> <i>Structures Tubulaires</i> <i>Zipper-Wall</i>	264
18.4 Other Walls <i>Otras Paneles</i> <i>Autres Murs</i>	268

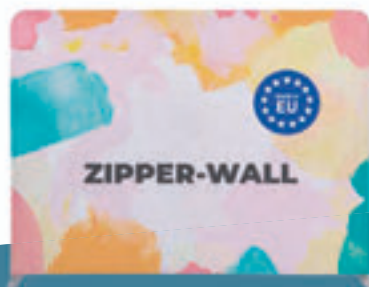

GOOD

POP-UP FABRIC

- Easy attachment and replacement of fabric graphic with Velcro
- Tool-free installation in less than 5 minutes
- Choose a stable mobile trolley case or a soft bag



BETTER

ZIPPER-WALL STRAIGHT BASIC

- Classic 32 mm frame for a great impression
- Easy and quick to assemble thanks to tool-free assembly
- Produced in our production centre in the Czech Republic



BEST

POP-UP IMPRESS CURVED

- White curved aluminium frame that holds Silicone Edge Graphics
- Smooth curved back wall
- Equipable with LED-curtains for an eye-catching backlit effect



BRIGHTBOX XL

- EN**
 - Perfect for short-term promotion for exhibitions
 - Easy attachment and replacement of fabric graphic (SEG)
 - Budget friendly alternative for Pop-Up Impress
- ES**
 - Perfecto para promociones cortas durante las ferias
 - Fácil colocación y cambio de gráfica de tela (SEG)
 - Una alternativa asequible para Pop-Up Impress
- FR**
 - Parfait pour les promotions à court terme lors des expositions
 - Fixation et remplacement faciles des visuels en tissu (SEG)
 - Une alternative économique pour Pop-Up Impress



Art. nr.	DIN/Size	Dimensions (cm)			
		W	H	D	KG
BBOXXL300-240	300 x 240	242	300,3	41,9	21,4

- + Great addition to the Brightbox Family
- + Perfect to combine with Brightbox Counter.
See ch. 17 Counters and Table Covers (p. 242)



BRIGHTBOX SINGLE

See 3. Illuminated Displays page 57



BRIGHTBOX DOUBLE

See 3. Illuminated Displays page 58



BRIGHTBOX COUNTER

See 17. Counters and Table Covers page 242





LAUNCH
NEW
MODEL



POP-UP IMPRESS STRAIGHT

- EN**
- The strongest SEG Pop-Up system on the market
 - Easy attachable bars with double 14 mm deep grooves
 - All systems are suitable for use with or without LED-curtains

- ES**
- El sistema Pop-Up más resistente del mercado
 - Barras fáciles de colocar con ranuras dobles de 14 mm de profundidad
 - Todos los sistemas son adecuados para usar con o sin cortinas LED

- FR**
- Le système SEG Pop-Up le plus solide et le plus évolué du marché
 - Barres faciles à fixer avec rainures doubles de 14 mm de profondeur
 - Tous les systèmes sont adaptés pour une utilisation avec ou sans rideaux LED

Art. nr.	DIN/Size	Dimensions (cm)			
		W	H	D	KG
IMPR23S	2 x 3	151	224	36	13,6
IMPR33S	3 x 3	224	224	36	16
IMPR43S	4 x 3	298	224	36	18
IMPR53S	5 x 3	371	224	36	21,3
IMPR63S	6 x 3	444	224	36	23,2
IMPR73S*	7 x 3	517	224	36	26,9
IMPR83S*	8 x 3	591	224	36	30
IMPR34S	3 x 4	224	298	36	19
IMPR44S	4 x 4	298	298	36	21,3
IMPR54S	5 x 4	371	298	36	24,8
IMPR84S*	8 x 4	591	298	36	34,1

* Separate box for bars

- ⊕ Graphic available in standard and backlit graphic material
- ⊕ Optional: Connectors, LED Light Curtains, LED Lighting, Extra Bars for Backside, Block-Out Film Backside and Feet (see p. 259 and 260)
- ⊕ Perfect to combine with Counter Impress. See chapter 17. Counters and Table Covers (p. 244)

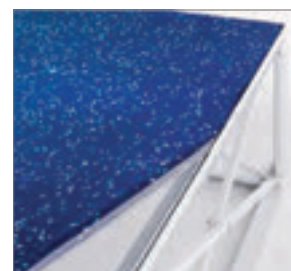

POP-UP IMPRESS CURVED

- EN**
- White curved aluminium frame that holds Silicone Edge Graphics
 - Smooth curved back wall
 - Equipable with LED-curtains for an eye-catching backlit effect
- ES**
- Marco de aluminio curvo blanco que mantiene los gráficos con borde de silicona
 - Pared trasera lisa y curvada
 - Equipable con cortinas LED para un llamativo efecto retroiluminado
- FR**
- Cadre en aluminium blanc incurvé qui supporte des Silicone Edge Graphics
 - Paroi arrière lisse courbée
 - Peut être équipé avec des rideaux LED pour un effet rétroéclairé accrocheur



Art. nr.	DIN/Size	Dimensions (cm)			
		W	H	D	KG
IMPR33C	4 x 3	233	224	57	16

- ⊕ Graphic available in standard and backlit graphic material
- ⊕ Optional: Connectors, LED Light Curtains, LED Lighting, Extra Bars for Backside, Block-Out Film Backside and Feet (see p. 259 and 260)
- ⊕ Perfect to combine with Counter Impress. See chapter 17. Counters and Table Covers (p. 244)

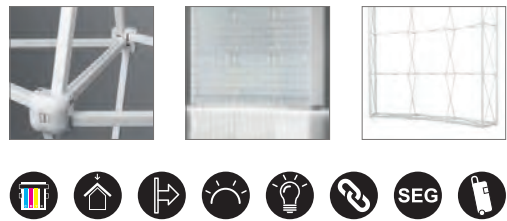

CONNECTOR STRAIGHT SET

Accessory for Pop-Up Impress Straight and Pop-Up Impress Curved



- EN**
- Link two walls together in a straight line
- ES**
- Une dos Pop Ups entre sí en línea
- FR**
- Relie deux murs en ligne droite

Art. nr. IMPR-SC

CONNECTOR 90 DEGREES SET

Accessory for Pop-Up Impress Straight



- EN**
- Link two walls together in a 90-degree angle
- ES**
- Une dos pop-ups en un ángulo de 90 grados
- FR**
- Relie deux murs formant un angle de 90 degrés

Art. nr. IMPR-CC

LED LIGHT SET FOR BACKLIT DISPLAY

Accessory for Pop-Up Impress Straight, Pop-Up Impress Curved

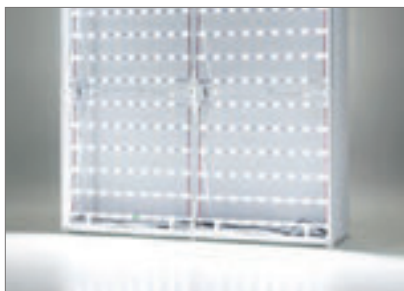

- EN** • Separate backlit LED light curtains including Block-Out Film for bottom, top and sides
- ES** • Cortinas de luz LED retroiluminadas con un film de bloqueo en la parte posterior, superior y laterales
- FR** • Rideaux rétro éclairées pour LED séparées, avec film Blockout pour le bas, le haut et les côtés

Art. nr.	IMPR23S-LEDSET	IMPR54S-LEDSET
	IMPR33S-LEDSET	IMPR63S-LEDSET
	IMPR34S-LEDSET	IMPR73S-LEDSET
	IMPR43S-LEDSET	IMPR83S-LEDSET
	IMPR44S-LEDSET	IMPR84S-LEDSET
	IMPR53S-LEDSET	IMPR33C-LEDSET

EXTRA BARS FOR BACKSIDE

Accessory for Pop-Up Impress Straight, Pop-Up Impress Curved



- EN** • Extra bars to add seamless graphic or Block-Out Film at backside Pop-Up Impress frame
- ES** • Barras adicionales para agregar diseños a la parte posterior del Pop-Up Impress
- FR** • Barres supplémentaires pour ajouter un graphique transparent ou un film block-out à l'arrière du cadre Pop-Up Impress

Art. nr.	IMPR23S-BARB	IMPR54S-BARB
	IMPR33S-BARB	IMPR63S-BARB
	IMPR34S-BARB	IMPR73S-BARB
	IMPR43S-BARB	IMPR83S-BARB
	IMPR44S-BARB	IMPR84S-BARB
	IMPR53S-BARB	IMPR33C-BARB

BLOCK-OUT FILM BACKSIDE

Accessory for Pop-Up Impress Straight, Pop-Up Impress Curved



- EN** • Seamless Block-Out Film for backside Pop-Up Impress frame
- ES** • Película de bloqueo perfecta para el marco de Pop-Up Impress de la parte trasera
- FR** • Film de blocage transparent pour l'arrière du cadre Pop-Up Impress

Art. nr.	IMPR23S-BOB	IMPR54S-BOB
	IMPR33S-BOB	IMPR63S-BOB
	IMPR34S-BOB	IMPR73S-BOB
	IMPR43S-BOB	IMPR83S-BOB
	IMPR44S-BOB	IMPR84S-BOB
	IMPR53S-BOB	IMPR33C-BOB

FEET

Accessory for Pop-Up Impress Straight, Pop-Up Impress Curved



- EN** • Easy attachable feet for more stability and stylish finishing touch
- ES** • Pies fáciles de conectar para mayor estabilidad y un toque final elegante
- FR** • Pieds faciles à fixer pour plus de stabilité et une finition élégante

Art. nr.	IMPR-FTWH	○
	IMPR-FTS	●
	IMPR-FTB	●

ⓘ Recommended for more stability. Especially for frames of more than 6 levels wide

POP-UP FABRIC

- EN**
- Easy attachment and replacement of fabric graphic with Velcro
 - Tool-free installation in less than 5 minutes
 - Choose a stable mobile trolley case or a soft bag
- ES**
- Fácil fijación y cambio de tela con velcro
 - Instalación sin herramientas en menos de 5 minutos
 - Elija entre maleta rígida o bolsa blanda
- FR**
- Fixation et remplacement faciles de l'imprimé en tissu avec du Velcro
 - Installation sans outil en moins de 5 minutes
 - Choisissez un trolley ou un sac souple



Art. nr.	DIN/Size	Dimensions (cm)				KG
		W	H	D		
Trolley Case						
PUF23S	2 x 3	151	224	30		13,5
PUF33S	3 x 3	224	224	30		15,5
PUF43S	4 x 3	297	224	30		17,5
PUF53S	5 x 3	370	224	30		19,5
Soft Bag						
PUF33S-SB	3 x 3	224	224	30		9
PUF43S-SB	4 x 3	297	224	30		11



soft bag



⊕ Perfect to combine with Counter Fabric. See chapter 17. Counters and Table Covers (p. 245)

POP-UP FABRIC PREMIUM STRAIGHT

- EN**
- Extremely strong and luxurious aluminium profiles
 - Easy attachment and replacement of fabric graphic with velcro
 - Tool-free installation in less than 5 minutes
- ES**
- Perfiles de aluminio extremadamente resistentes y lujosos
 - Fácil colocación y sustitución de la tela gracias al velcro
 - Instalación sin herramientas en menos de 5 minutos
- FR**
- Profils en aluminium extrêmement robustes et luxueux
 - Fixation et remplacement faciles de l'imprimé en tissu avec du velcro
 - Installation sans outil en moins de 5 minutes

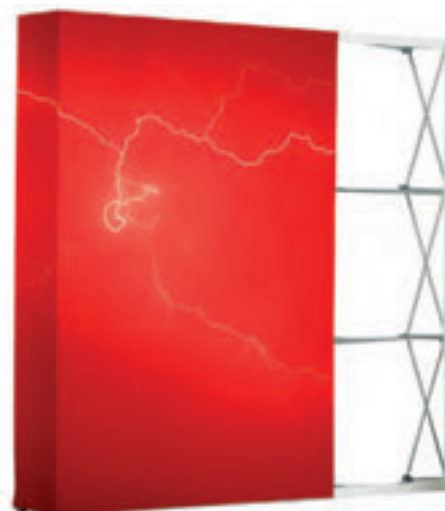

Art. nr.	DIN/Size	Dimensions (cm)				
		W1	W2	H	D	KG
PUFP33S	3 x 3	220	256	220	36	16
PUFP43S	4 x 3	292	328	220	36	18
PUFP53S	5 x 3	363	399	220	36	21



- ⊕ Optional: Rounded Side Panels and LED Lighting (see p. 260)
- ⊕ The Pop-Up Fabric Premium Straight is fully equipped with Velcro for double-sided use
- ⊕ Perfect to combine with Counter Fabric. See chapter 17. Counters and Table Covers (p. 245)

⊕ Graphic available

POP-UP MAGNETIC

- EN**
- Handy click system with reinforced 12 mm power magnets
 - Hardcase convertible into counter
 - Available in curved and straight version
- ES**
- Sistema de clic práctico con imanes de potencia reforzados de 12 mm
 - Maleta convertible en mostrador
 - Disponible en versión curva y recta
- FR**
- Système de clic pratique avec de puissants aimants renforcés de 12 mm
 - Valise rigide convertible en comptoir
 - Disponible en version incurvée et droite

Art. Nr. Hardcase	Art. Nr. Soft Trolley	Dimensions (cm)			KG Hard Case	KG Soft Trolley
		W	H	D		
Straight						
PUM23S	-	197	224	32	27	-
PUM33S	PUM33S-ST	270	224	32	29	23
PUM43S	PUM43S-ST	343	224	32	31	27
PUM53S	PUM53S-ST	417	224	32	33	31
Curved						
PUM23C		192	224	51	27	-
PUM33C	PUM33C-ST	252	224	69	29	23
PUM43C	PUM43C-ST	301	224	100	31	27
PUM53C	PUM53C-ST	341	224	129	33	31



- ⊕ Perfect to combine with Counter Magnetic. See chapter 17. Counters and Table Covers (p. 245)
- ⊕ Optional: Table Top for Hardcase, Extra Kit for New Visuals, Bag for New or Backside Visuals, Extension Kit for Backside and LED Lighting (see p. 260, 263 & 269)



POP-UP TOWER

- EN**
- Aluminium frame with hinges and magnetic locking
 - 360° seamless graphic panels
 - Compact and easy to store
- ES**
- Estructura de aluminio con bisagras y cierre magnético
 - Paneles gráficos sin costura de 360 °
 - Compacto y fácil de almacenar
- FR**
- Cadre en aluminium avec charnières et verrouillage magnétique
 - Panneaux graphiques sans couture à 360°
 - Compact et facile à ranger



Art. nr.	Dimensions (cm)		
	Ø	W	KG
PUTWR	64	225	16,5

- ⊕ Included: Kit for new visuals, including plastic top strips (hangers) and magnetic tape (3-poles) with strong TESA self-adhesive
- ⊕ Optional: Wall LED 50 (see p. 269)



EXTRA KIT FOR NEW VISUALS

Accessory for Pop-Up Magnetic



- EN** • Magnetic tape (3-poles) with strong TESA self-adhesive
- ES** • Cinta magnética (3 polos) con fuerte autoadhesivo TESA
- FR** • Ruban magnétique (3 poteaux) avec adhésif TESA résistant

Art. nr. PUM33CKIT PUM33SKIT
 PUM43CKIT PUM43SKIT
 PUM53CKIT PUM53SKIT

BAG FOR NEW OR BACKSIDE VISUALS

Accessory for Pop-Up Magnetic



- EN** • Extra tube bag to protect the graphic
- ES** • Bolsillo extra para proteger la impresión
- FR** • Sac tubulaire supplémentaire pour protéger le visuel

Art. nr. PUM-BAGV7
 PUM-BAGV5B

TABLE TOP

Accessory for Pop-Up Magnetic Hard Case



- EN** • Table Top available in 4 colours
- ES** • Tablero disponible en 4 colores
- FR** • Plateau de table disponible en 4 couleurs

Art. nr. PUMTTB ●
 PUMTTW ●
 PUMTTS ○
 PUMTTWH ○

EXTENSION KIT FOR BACKSIDE

Accessory for Pop-Up Magnetic



- EN** • Magnetic bar with 5-poles magnetic tape
- ES** • Barra magnética con cinta magnética de 5 polos
- FR** • Barre magnétique avec ruban magnétique à 5 pôles

Art. nr. PUM33CE PUM33SE
 PUM43CE PUM43SE
 PUM53CE PUM53SE

custom sizes available

made in EU



ZIPPER-WALL STRAIGHT BASIC

- EN**
- Classic 32 mm frame for a great impression
 - Easy and quick to assemble thanks to tool-free assembly
 - Produced in our production centre in the Czech Republic
- ES**
- Marco clásico de 32 mm para causar una gran impresión
 - Montaje fácil y rápido, ya que se trata de un sistema de montaje sin necesidad de herramientas
 - Fabricado en nuestras propias instalaciones en República Checa
- FR**
- Cadre classique de 32 mm pour une forte impression
 - Montage facile et rapide grâce à l'assemblage sans outils
 - Produit dans notre centre de production en République tchèque

Art. nr.	Dimensions (cm)			
	W	H	D	KG
ZWSE150-150	150	150	45	9,7
ZWSE200-150	200	150	45	10,1
ZWSE100-230	100	230	45	10
ZWSE150-230	150	230	45	10
ZWSE200-230	200	230	45	10,7
ZWSE250-230	250	230	45	12,2
ZWSE300-230	300	230	45	12,5
ZWSE400-230	400	230	45	15,7
ZWSE200-250	200	250	45	11,5
ZWSE200-300	200	300	45	12,3



- + Custom sizes are available on request
- + Including Luxurious Soft Carry Bag
- + Optional: Upgrade with the Luxurious Padded Trolley Bag as accessory
- + Optional: Zipper-Wall Connector (see p. 265), LED Lighting and Clamp Tube (see p. 269)



ZIPPER-WALL CONNECTOR

Accessory for Zipper-Wall Straight Basic



- EN • Angle up to 180 degrees
- ES • Ángulo de hasta 180 grados
- FR • Angle jusqu'à 180 degrés

Art. nr. ZW-CON



SkinCare

Perseguendo nuove frontiere con l'uso di acido ialuronico e DNA, si è creato
un prodotto che rivoluziona il modo di trattare la pelle.



ZIPPER-WALL STRAIGHT

- EN**
- Lightweight 34 mm tubular aluminium frame
 - For single-sided or double-sided use
 - Premium Zipper-Wall with luxurious padded trolley bag
- ES**
- Ligero marco de aluminio tubular de 34 mm
 - Para uso de una o dos caras
 - Premium Zipper-Wall con Lujosa Bolsa Acolchada con Ruedas
- FR**
- Cadre tubulaire léger de 34 mm en aluminium
 - Pour une utilisation simple ou double-face
 - Zipper-Wall de qualité supérieure avec luxueux sac à roulette rembourré

Art. nr.	Dimensions (cm)			
	W	H	D	KG
ZWS150-150	150	150	45	10,2
ZWS200-150	200	150	45	10,8
ZWS100-230	100	230	45	10,7
ZWS150-230	150	230	45	10,7
ZWS200-230	200	230	45	11,3
ZWS250-230	250	230	45	12,9
ZWS300-230	300	230	45	13,3
ZWS400-230	400	230	45	16,6
ZWS500-230	500	230	45	17,8
ZWS600-230	600	230	45	18,6
ZWS200-250	200	250	45	12,1
ZWS200-300	200	300	45	13

⊕ **Optional: LED Lighting and Clamp Tube (see p. 269)**



ZIPPER-WALL CURVED

BESTSELLER

- EN**
- Lightweight tubular aluminium frame
 - Most popular Zipper-Wall with a smooth curve
 - Durable and easy to use
- ES**
- Estructura ligera de aluminio tubular
 - La Zipper Wall más popular con una curva suave
 - Duradero y fácil de usar
- FR**
- Cadre tubulaire léger en aluminium
 - Le Zipper-Wall le plus populaire avec une courbe douce
 - Durable et facile à utiliser



Art. nr.	Dimensions (cm)			
	W	H	D	KG
ZWC300-230	300	230	60	10,4
ZWC400-230	400	230	80	11,4
ZWC500-230	500	230	100	14

⊕ **Optional: LED Lighting and Clamp Tube (see p. 269)**

⊕ **Graphic available**

267

FLEX WALL

- EN**
- Adjustable in height and width with telescopic poles
 - Lightweight system, easy to transport and move around
 - A great advertising backwall suitable for every budget
- ES**
- Su altura y su anchura son ajustables gracias a los postes telescópicos
 - Un sistema ligero, fácil de transportar y manipular
 - Una gran pared para sus anuncios perfecta para cualquier presupuesto
- FR**
- Réglable en hauteur et en largeur grâce aux piquets télescopiques
 - Système léger, simple à transporter et à déplacer
 - Une super paroi de fond publicitaire, adaptée à tous les budgets



Art. nr.	Dimensions (cm)			
	W	H	D	KG
FLW-M	250	250	44	5
FLW-L	312	250,5	44	6,7



- **Graphic sizes M: Width 175 - 240 cm. Height 100 - 240 cm**
- **Graphic sizes L: Width 175 - 300 cm. Height 100 - 240 cm**



FENCE BANNER

- EN**
- Advertising outdoor fabric banner suitable for attachment on walls, buildings and fences
 - High impact with various sizes
 - Stable dye sublimation graphic with transparent plastic grommets
- ES**
- Banner de tela para anuncios apto para ser colgado en la pared, en la fachada de un edificio o en una valla
 - Gran impacto con varios tamaños
 - Estable gráfica impresa por sublimación con arandelas de plástico transparente
- FR**
- Bannière publicitaire en tissu pour l'extérieur pouvant être fixée aux murs, aux bâtiments et aux clôtures
 - Impact élevé avec différentes tailles
 - Graphique stable avec impression par sublimation avec œillets en plastique transparent



Art. nr.	Dimensions (cm)			
	W	H	D	KG
FBG150-100	150	100	0,2	0,3
FBG200-100	200	100	0,2	0,4
FBG300-100	300	100	0,2	0,5
FBG200-140	200	140	0,2	0,5
FBG300-140	300	140	0,2	0,8
FBG400-140	400	140	0,2	1



- **Including mounting strips**
- **Other sizes are available on request**



WALL LED 50

Accessory for every Pop-Up and on several exhibitions stands



- EN** • Including Pop-Up and Frame Connectors
- ES** • Incluye los conectores del pop-up y la estructura
- FR** • Inclus clips pop-up et flex frame

Art. nr. WLED50B ●
 WLED50S ●
 WLED50WH ○

Y-CABLE

Accessory for WLED50



- EN** • Y-Cable connects 2 WLED 50
- ES** • Cable-Y conecta 2 WLED 50
- FR** • Cable-Y permettant de connecter 2 WLED 50

Art. nr. WLEDY

WALL LED 116

Accessory for every Pop-Up and on several exhibitions stands



- EN** • Including Pop-Up and Frame Connectors
- ES** • Incluye los conectores del pop-up y la estructura
- FR** • Clips pop-up et flex frame inclus

Art. nr. **Power plug backside**
 WLED116B-BACK ●
 WLED116S-BACK ●

Power plug left & right side
 WLED116B-SIDE ●
 WLED116S-SIDE ●

LUXURIOUS LIGHT BAG

Accessory for WLED50 and WLED116



- EN** • Suitable for storing 3 lights
- ES** • Apto para almacenar 3 luces
- FR** • Convient pour stocker 3 lumières

Art. nr. L-BAG-M (WLED50)
 L-BAG-L (WLED116)

WALL LIGHT CLAMP TUBE

Accessory for every Zipper-Wall



- EN** • Tube clamp suitable for Ø 30 - 34 mm tubes
- ES** • Adecuado para tubos de Ø 30 - 34 mm
- FR** • Collier de serrage pour tubes d'un Ø de 30 à 34 mm

Art. nr. WLCTB ●
 WLCTS ●
 WLCTWH ○

WALL LIGHT CLAMP WALL

Accessory for exhibitions stands



- EN** • Wall Clamp up to max 53 mm
- ES** • Abrazadera para paredes de un máximo de 53 mm
- FR** • Fixation murale jusqu'à 53 mm max

Art. nr. WLCWB ●
 WLCWS ●
 WLCWWH ○

19. TENTS

Carpas Tentes

Draw attention, spark interests, claim the location and advertise with an impressive tent! Ideal for any outdoor event or promotion. Perfect for a variety of settings from trade shows to outdoor events and promotions, from public centres to entrances. Easy to set up and available in various sizes and with many configuration possibilities.



INDEX

19.1 Tents and Accessories **272**
Carpas y Accesorios
Tentes et Accessoires

- + WEATHER RESISTIBLE SIGNAGE
- + PORTABLE OUTDOOR PRODUCTS, SO YOU CAN EASILY TAKE THEM FROM EVENT TO EVENT
- + GRAPHIC AVAILABLE TO CUSTOMISE YOUR OUTDOOR PRODUCT





TENT STEEL

- EN**
- 30 mm white-coated rounded square tubes
 - Large and easy push buttons for quick set-up
 - Premium steel tent with carry-on bag
- ES**
- Los tubos cuadrados y redondeados de 30 mm revestidos en blanco
 - Botones grandes y fáciles de pulsar para su rápida instalación
 - Carpa de Acero Premium con una bolsa transportadora
- FR**
- Tubes carrés arrondis à revêtement blanc de 30 mm
 - Grands boutons poussoirs faciles à utiliser pour une installation rapide
 - Tente en acier de qualité supérieure avec sac de transport



Art. nr.	Dimensions (cm)				KG
	W	H	D		
TS3	290	342	290		20
TS4,5	290	342	449		23

- 📌 Including bag and stake kit
- 📌 Canopy not included



ATHLETICS



University Introduction

Study Club

27



11, 12, 13
AUGUST

10.00 - 15.00

the address of your event goes here

Introduction program

Lorem ipsum dolor sit amet, consectetur adipiscing elit. Suspendisse in commodo mi. Class aptent tacit sociosqu ad litora torquent per conubia nostra, per inceptos himenaeos.



CANOPY

Accessory for Tent Steel



- EN** • Waterproof due to sealed stitched seam
- ES** • Resistente al agua gracias a su la costura cosida sellada
- FR** • Imperméable grâce à la couture cousue scellée

Art. nr.	B1 Certificate	
	TS3CAN-G	Full Colour 3x3 m
	TS4,5CAN-G	Full Colour 3x4,5 m
	TS3CAN-GWH	White 3x3 m
	TS4,5CAN-GWH	White 3x4,5 m

FULL WALL

Accessory for Tent Steel



- EN** • Fabric full colour graphic with velcro straps to secure the graphic to the tent leg
- ES** • La gráfica de tela a todo color con tiras de velcro para asegurar su colocación junto a las patas de la carpa
- FR** • Visuel en tissu coloré avec des bandes de velcro pour le fixer aux piquets de la tente

Art. nr.	B1 Certificate	
	TS3-GWI	Inside 3x3 m
	TS4,5-GWI	Inside 3x4,5 m
	TS3-GWO	Outside 3x3 m
	TS4,5-GWO	Outside 3x4,5 m
	TS3-GWDS	Double-Sided 3x3 m
	TS4,5-GWDS	Double-Sided 3x4,5 m

HALF WALL

Accessory for Tent Steel



- EN** • Fabric full colour graphic with velcro straps to secure the graphic to the tent leg
- ES** • La gráfica de tela a todo color con tiras de velcro para asegurar su colocación junto a las patas de la carpa
- FR** • Visuel en tissu coloré avec des bandes de velcro pour le fixer aux piquets de la tente

Art. nr.	B1 Certificate	
	TS3-GHW	Single-Sided 3x3 m
	TS4,5-GHW	Single-Sided 3x4,5 m
	TS3-GHWDS	Double-Sided 3x3 m
	TS4,5-GHWDS	Double-Sided 3x4,5 m

HALF WALL SUPPORT BAR

Accessory for Tent Steel



- EN** • Steel support bar and clamps for half wall tent graphic
- ES** • Barra de soporte de acero y abrazaderas para gráfico de carpa de media pared
- FR** • Barre de support en acier et pinces pour visuel de tente à demi-paroi

Art. nr.	TS3-HWB	Half Wall Support Bar 3x3 m
	TS4,5-HWB	Half Wall Support Bar 3x4,5 m

STEEL PLATE 5 KG

Accessory for Tent Steel



- EN** • Heavy duty steel weight for attachment to the tent legs
- ES** • Peso de acero resistente para sujetar a las patas de la carpa
- FR** • Poids en acier résistant pour la fixation aux pieds de la tente

Art. nr.	TS-ST5
-----------------	--------

STAKE KIT

Accessory for Tent Steel



- EN** • Set of 4 ground stakes and 4 polyester ropes, for extra secure attachment of the tent
- ES** • Juego de 4 estacas de tierra y 4 cuerdas de poliéster, para la fijación adicional de la carpa
- FR** • Jeu de 4 piquets de sol et de 4 cordes en polyester, pour une fixation plus sûre de la tente

Art. nr.	TS-SK
-----------------	-------

CONNECTOR

Accessory for Tent Steel



- EN** • Durable, weather-resistant clamps that connects two tents together
- ES** • Abrazaderas duraderas y resistentes a la intemperie que conectan dos carpas juntas
- FR** • Pincas solides et résistantes aux intempéries pour interconnecter deux tentes

Art. nr. TS-CON

FLAG HOLDER SET

Accessory for Tent Steel



- EN** • Durable, weather-resistant clamps that allow flag to rotate in the wind
- Set of 2 flag holders for 17 mm rotator
- ES** • Abrazaderas duraderas y resistentes a la intemperie que permiten que la bandera gire con el viento
- Set de 2 portabanderas para rotador de 17 mm
- FR** • Solides pincas résistantes aux intempéries qui permettent au drapeau de tourner dans le vent
- Jeu de 2 porte-drapeaux pour rotateur de 17 mm

Art. nr. TSFH-17

🔗 **Connector for Beach Flag Budget Small and Medium. See chapter 16. Flags (p. 230 - 231)**

SAND BAG

Accessory for Tent Alu and Tent Steel



- EN** • Perfect to enhance the stability of Tents
- ES** • Perfecto para mejorar la estabilidad de las Carpas
- FR** • Parfait pour améliorer la stabilité des tentes

Art. nr. T-SB

HEAVY DUTY STAKE KIT

Accessory for Tent Alu and Tent Steel



- EN** • Extra strong set of 4 ground stakes and 4 polyester ropes, for extra secure attachment of the tent
- ES** • Juego de 4 estacas de tierra y 4 cuerdas de poliéster, para la fijación adicional de la carpa
- FR** • Jeu de 4 piquets de sol et de 4 cordes en polyester, pour une fixation plus sûre de la tente

Art. nr. T-SK-HD



TENT ALU

- EN**
- 40 mm sleek aluminium hexagonal tubes
 - Patented round feet that make it easier to move the tent
 - Strong aluminium tent with wheeled transporter bag
- ES**
- Tubos lisos hexagonales de aluminio de 40 mm
 - Patas redondas y patentadas para facilitar la movilidad de la Carpa
 - Carpa de aluminio sólida viene con una bolsa transportadora con ruedas
- FR**
- Tubes hexagonaux en aluminium lisse de 40 mm
 - Pieds ronds brevetés qui facilitent le déplacement de la tente
 - Solide tente en aluminium avec sac de transport à roulettes



Art. nr.	Dimensions (cm)			KG
	W	H	D	
TA3	300	342	300	
TA4,5	300	342	450	
TA6	300	342	600	25
*Set in 2 boxes				31
				38

- 📦 Including bag and stake kit
- 🚫 Canopy not included



Tom Smith

nr.9



nr.9

Tom Smith

YOUR CHOICE IS OUR FUTURE



CANOPY

Accessory for Tent Alu



- EN** • Waterproof due to sealed stitched seam
- ES** • Resistente al agua gracias a su la costura cosida sellada
- FR** • Imperméable grâce à la couture cousue scellée

Art. nr. B1 certificate

T3CAN-G	Full Colour 3x3 m
T4,5CAN-G	Full Colour 3x4,5 m
T6CAN-G	Full Colour 3x6 m
T3CAN-GWH	White 3x3 m
T4,5CAN-GWH	White 3x4,5 m
T6CAN-GWH	White 3x6 m

FULL WALL

Accessory for Tent Alu



- EN** • Durable polyester graphic with velcro straps to secure the graphic to the tent legs
- ES** • Gráfico de poliéster duradero con tiras de velcro para asegurar la impresión en las patas de la carpa
- FR** • Graphique en polyester durable avec bandes velcro pour fixer l'impression aux pieds de la tente

Art. nr. B1 certificate

T3-GWI	Inside 3x3 m
T4,5-GWI	Inside 3x4,5 m
T6-GWI	Inside 3x6 m
T3-GWO	Outside 3x3 m
T4,5-GWO	Outside 3x4,5 m
T6-GWO	Outside 3x6 m
T3-GWDS	Double-Sided 3x3 m
T4,5-GWDS	Double-Sided 3x4,5 m
T6-GWDS	Double-Sided 3x6 m

HALF WALL

Accessory for Tent Alu



- EN** • Durable polyester graphic with velcro straps to secure the graphic to the tent legs
- ES** • Gráfico de poliéster duradero con tiras de velcro para asegurar la impresión en las patas de la carpa
- FR** • Graphique en polyester durable avec sangles velcro pour fixer l'impression aux pieds de la tente

Art. nr. B1 certificate

T3-GHW	Single-Sided 3x3 m
T4,5-GHW	Single-Sided 3x4,5 m
T3-GHWDS	Double-Sided 3x3 m
T4,5-GHWDS	Double-Sided 3x4,5 m

HALF WALL SUPPORT BAR

Accessory for Tent Alu



- EN** • Aluminium support bar and clamps for half wall tent graphic
- ES** • Barra de soporte de aluminio y abrazaderas para gráfico de carpa de media pared
- FR** • Barre de support en aluminium et pinces pour visuel de tente à demi-paroi

Art. nr.	TA3-HWB	Half Wall Support Bar 3x3 m
	TA4,5-HWB	Half Wall Support Bar 3x4,5 m

CONNECTOR

Accessory for Tent Alu



- EN** • Durable, weather-resistant clamps that connects two tents together
- ES** • Abrazaderas duraderas y resistentes a la intemperie que conectan dos carpas juntas
- FR** • Pincés solides et résistantes aux intempéries pour interconnecter deux tentes

Art. nr. TA-CON

STEEL PLATE 5 KG

Accessory for Tent Alu



- EN** • Heavy duty steel weight for attachment to the tent legs
- ES** • Peso de acero resistente para sujetar a las patas de la carpa
- FR** • Poids en acier résistant pour la fixation aux pieds de la tente

Art. nr. TA-ST5

STAKE KIT

Accessory for Tent Alu



- EN** • Set of 4 ground stakes and 4 polyester ropes, for extra secure attachment of the tent
- ES** • Juego de 4 estacas de tierra y 4 cuerdas de poliéster, para la fijación adicional de la carpa
- FR** • Jeu de 4 piquets de sol et de 4 cordes en polyester, pour une fixation plus sûre de la tente

Art. nr. TA-SK

FLAG HOLDER SET

Accessory for Tent Alu



- EN** • Durable, weather-resistant clamps that allow flag to rotate in the wind
- Set of 2 flag holders for 17 mm rotator
- ES** • Abrazaderas duraderas y resistentes a la intemperie que permiten que la bandera gire con el viento
- Set de 2 portabanderas para rotador de 17 mm
- FR** • Solides pincés résistantes aux intempéries qui permettent au drapeau de tourner dans le vent
- Jeu de 2 porte-drapeaux pour rotateur de 17 mm

Art. nr. TAFH-17

SAND BAG

Accessory for Tent Alu and Tent Steel



- EN** • Perfect to enhance the stability of Tents
- ES** • Perfecto para mejorar la estabilidad de las Carpas
- FR** • Parfait pour améliorer la stabilité des tentes

Art. nr. T-SB

HEAVY DUTY STAKE KIT

Accessorry for both our tents: Alu and Steel



- EN** • Set of 4 ground stakes and 4 polyester ropes, for extra secure attachment of the tent
- ES** • Juego de 4 estacas de tierra y 4 cuerdas de poliéster, para la fijación adicional de la carpa
- FR** • Jeu de 4 piquets de sol et de 4 cordes en polyester, pour une fixation plus sûre de la tente

Art. nr. T-SK-HD

⊕ Connector for Beach Flag Budget Small and Medium. See chapter 16. Flags (p. 230 - 231)

20. HEALTH AND SAFETY

**Salud y Seguridad
Santé et Sécurité**

Health and safety comes first! We offer a variety of proven and effective products designed to promote and support public health and safety measures, social distancing and good hygiene. Products include hand sanitiser stands with integrated poster frames and protective walls. Products have universal applications to all industries.

INDEX

20.1 Health and Safety **282**
*Salud y Seguridad
Santé et Sécurité*

- + **WIDE PRODUCT RANGE TO SECURE SAFETY AND HEALTH**
- + **AUTOMATIC OR MANUAL SOAP DISPENSER UNIT INCLUDED ON SANITISER UNITS**
- + **EASY TO CLEAN MATERIALS USED FOR CONSTRUCTION**



HAND SANITISER STAND EASY

- EN**
- Basic disinfection holder
 - Simple and effective solution
 - For bottles up to 85 mm diameter
- ES**
- Soporte de desinfección básico
 - Solución simple y efectiva
 - Para botellas de hasta 85 mm de diámetro
- FR**
- Support de désinfection de base
 - Solution simple et efficace
 - Pour bouteilles d'un diamètre max. de 85 mm



Art. nr.	Dimensions (cm)			
	W	H	D	KG
HSEASY	33	104	33	5,2

⊕ Other colours and sizes on request



HAND SANITISER STAND CLASSIC

- EN**
- Disinfection holder with Snap Frame on top with rounded corner
 - High stability through heavy base and aluminium pole
 - For bottles up to 85 mm diameter
- ES**
- Soporte de desinfección con marco en la parte superior, esquinas en redondeadas
 - Alta estabilidad a través de una base pesada y un poste de aluminio
 - Para botellas de hasta 85 mm de diámetro
- FR**
- Support de désinfectant avec cadre clipsé sur le dessus, à angle arrondi
 - Grande stabilité grâce à sa lourde base et son poteau en aluminium
 - Pour bouteilles d'un diamètre max. de 85 mm



Art. nr.	DIN/Size	Dimensions (cm)			
		W	H	D	KG
HSCLASSIC-KRA3R25	A3	33	150,3	33	6,9

⊕ Other colours and Snap Frame sizes on request



HAND SANITISER DESIGN STAND WITH DISPENSER

- EN**
- Premium disinfection holder with steel body
 - Automatic dispenser included
 - A5 Acrylglass pocket on top to put a message
- ES**
- Soporte de desinfección premium con cuerpo de acero
 - Dispensador automático incluido
 - Bolsillo A5 Acrylglass en la parte superior para poner un mensaje
- FR**
- Porte-désinfectant Premium avec corps en acier
 - Distributeur automatique inclus
 - Pochette A5 en acrylique sur la partie supérieure pour y mettre un message



Art. nr.	DIN/Size	Dimensions (cm)			
		W	H	D	KG
HSADESIGNC9003	A5	35	14,4	35	12,5

- ⊕ Other colours and Snap Frame sizes on request
- ⊕ Logo branding available on request
- ⓘ Automatic dispensers can only be used with soap or gel sanitiser



PROTECTIVE ACRYLGLASS WALL

- EN**
- Freestanding transparent acrylglass wall with plastic feet
 - 3 mm thick
 - Ideal to use at offices or service points
- ES**
- Mampara de vidrio acrílico transparente con patas de plástico
 - 3 mm de grosor
 - Ideal para usar en oficinas o puntos de servicio
- FR**
- Paroi en verre acrylique transparent autoportant avec pieds en plastique
 - Épaisseur de 3 mm
 - Idéal pour une utilisation dans les bureaux ou les points de service



Art. nr.	DIN/Size	Dimensions (cm)			
		W	H	D	KG
PGPWALL100x75	100 x 75	100	75	25	3,5
PGPWALL50x75	50 x 75	50	75	25	3

- ⊕ Other sizes on request





Latex Graphic

We print with professional printer:
HP LATEX570

1,52 m
maximum
width

Latex print is a high quality print technology that uses water based inks and offers great printing and colour quality. Prints are environmental friendly and Latex print technology allows quick delivery without quality compromises.

Most commonly used for: **Posters for A-Boards, Poster Frames and LED Frames. Prints for Roll-Banners and Stickers (Adhesive Foil branding).**

FILES WE WORK WITH

VECTOR:

PDF
EPS
AI

RASTER*:

PDF
TIFF
JPG
PSD

**Only use large, high quality files for raster print*



POSTERS

135 g/m² Premium Poster Paper



220 g/m² Standard Multi Layer



285 g/m² Poster Backlit



ROLL-BANNERS

220 g/m² Standard Multi Layer



265 g/m² Opaque Fabric



510 g/m² Symbio Banner



STICKERS

140 g/m² Adhesive Foil



why latex graphic?

- High resolution print technology
- Water based inks certified ECO 14142007
- Efficient printing times and great colour quality
- Quick production process with fast ink drying
- B1 fire rated materials marked
- Water resistant materials with icon
- Allows outdoor use with most print media

Green solutions: PVC Free print materials



- Premium Poster Paper
- Opaque Fabric

Choose for ecological posters with the pure paper with the Premium Poster Paper. This print material is made from cellulose fibres (derived from wood). Or go for a Roll-Banner promotion without any PVC! For both prints we use water-based, UL ECOLOGO® UL 2801 certified Latex inks.



Dye Sublimation Graphic

We print with professional printers:
 HP Stitch S500, HP Stitch S1000, Mutoh VJ-2638X and VJ-1938TX







3,60 m
 maximum
 width

Sublimation print is used for polyester based graphics where the ink sublimates into fabric fibres after the fabric is pressed inside the heat press. Offers great print quality and durability with reasonable lead times.

Most commonly used for: **Zipper-Walls, Counters, Table Covers, Pop-Up Impress, Flags, Tents and SEG products.**



FLAGS

- 110** g/m² Flag (Direct)  
- 120** g/m² Silverback (Direct)  
- 110** g/m² Wind Green   







ZIPPER-WALLS, POP-UP WALLS & SEG

- 180** g/m² Starlight 
- 195** g/m² Samba  
- 230** g/m² Soft Knit 
- 190** g/m² Lumina 
- 200** g/m² Expendable Green   



TABLE COVERS & COUNTERS

- 170** g/m² Poplin  
- 280** g/m² Double Stretch  



TENTS

- 280** g/m² Full Colour  



why dye sublimation graphic?

- For Polyester based fabric graphics
- Environmental friendly water based inks
- Ink sublimates into fabric fibres
- Direct print or transfer print
- Great printing and colour quality
- Quick production processes
- Most print materials are B1 rated 
- Water resistant materials with icon 

NEW

Green solutions: Eco print materials

(recognisable by eco-label on the graphic)



- Wind Green
- Expandable Green

With love for the world and environment you can choose for Eco Dye Sublimation graphics on recycled print material. Next to that, water-bases inks are being used. Wave your Beach Flag or promote your Zipper-Banner Slim in eco prints! For both prints we use water-based, ECO PASSPORT certified Dye Sublimation inks. All the same great quality, only with a little extra love for the environment.



Affichesevous
RD46A Z.A de Valdonne
13124 Peypin
Votre contact commercial : Luca PARISI
contact@affichesevous.com
07.84.98.59.27 / 04.42.72.51.65